

El Resort Amieira Marina desarrolla su actividad en el Gran Lago de Alqueva a dos kilómetros de la aldea de Amieira en las márgenes del Río Degebe. El proyecto Amieira Marina se basa en los barcos-casa, una nueva e interesante experiencia que ofrece la posibilidad de descansar en plena naturaleza, navegando por el lago en contacto directo con el entorno.

Para pilotar los Barcos Casa no se necesita título ni carnet de patrón de barco.

## Bienvenidos a bordo

	Nº Habitaciones	Nº camas dobles	Nº Camas Simples	Sala (Cama Doble)	capacidad máxima	Capacidad óptima	Periodo	Tarifa a 17/03 a 27/04 15/09 a 03/11	Tarifa b 28/04 a 29/06 1/09 a 14/09 18/12 a 01/01	Tarifa c 30/06 a 31/07 25/08 a 31/08	Tarifa d 01/08 a 24/08	Tarifa y 04/11 a 17/12 02/01 a 16/03
<b>Dúo</b> 	1	1	0	1	4	2	Noche de Semana*	194	233	254	299	165
							Noche de Fin de Semana*	303	371	407	486	251
							Mini semana	844	1.013	1.104	1.298	717
							Fin-de-semana 2 noches	681	817	890	1.047	579
							Fin-de-semana 3 noches	885	1.062	1.157	1.466	752
<b>Quattro</b> 	2	0	4	1	6	4	Noche de Semana*	259	310	338	398	220
							Noche de Fin de Semana*	415	505	554	658	347
							Mini semana	1.122	1.347	1.468	1.727	954
							Fin-de-semana 2 noches	905	1.086	1.184	1.393	769
							Fin-de-semana 3 noches	1.177	1.412	1.539	1.950	1.000
<b>1010</b> 	3	3	0	1	8	6	Noche de Semana*	213	256	279	328	181
							Noche de Fin de Semana*	335	410	450	536	279
							Mini semana	925	1.110	1.209	1.423	786
							Fin-de-semana 2 noches	746	895	975	1.148	634
							Fin-de-semana 3 noches	970	1.164	1.268	1.607	825
<b>1100</b> 	3	3	1	1	9	7	Noche de Semana*	268	322	350	412	228
							Noche de Fin de Semana*	422	514	564	670	353
							Mini semana	1.163	1.396	1.521	1.789	989
							Fin-de-semana 2 noches	938	1.126	1.227	1.443	797
							Fin-de-semana 3 noches	1.219	1.463	1.595	2.020	1.036
<b>1170</b> 	4	4	0	1	10	8	Noche de Semana*	275	330	360	423	234
							Noche de Fin de Semana*	444	540	592	703	371
							Mini semana	1.194	1.433	1.562	1.837	1.015
							Fin-de-semana 2 noches	963	1.156	1.259	1.482	819
							Fin-de-semana 3 noches	1.252	1.502	1.637	2.074	1.064
<b>1350</b> 	4	2	4	1	10	8	Noche de Semana*	347	416	454	534	295
							Noche de Fin de Semana*	569	691	756	896	478
							Mini semana	1.506	1.807	1.969	2.316	1.280
							Fin-de-semana 2 noches	1.214	1.457	1.588	1.868	1.032
							Fin-de-semana 3 noches	1.578	1.894	2.064	2.615	1.341
<b>1310</b> 	5	5	0	1	12	10	Noche de Semana*	327	392	428	503	278
							Noche de Fin de Semana*	535	649	711	843	449
							Mini semana	1.419	1.703	1.856	2.184	1.206
							Fin-de-semana 2 noches	1.145	1.374	1.497	1.761	973
							Fin-de-semana 3 noches	1.488	1.786	1.946	2.465	1.265

\* Taxa de Amarre de 76 euros a cobrar por alquiler en los regímenes de alquiler de noche de semana o noche de fin de semana.

### Capacidades de los barcos:

**Dúo:** Máxima-4, Aconsejable-2  
**Quattro:** Máxima-6, Aconsejable-4  
**1010:** Máxima-8, Aconsejable-6  
**1100:** Máxima-9, Aconsejable-7  
**1170:** Máxima-10, Aconsejable-8  
**1310:** Máxima-12 Aconsejable-10  
**1350:** Máxima-10, Aconsejable-8.

### Duración:

Cuando el crucero abarque 2 temporadas, el precio es proporcional al número de días de cada estación. El alquiler por noche comienza el primer día a las 14,00 h. Día siguiente a las 10,00 h.  
 Una semana = 7 noches, inicio 14,00 h. del lunes hasta las 10,00 h. del viernes.  
 Mini semana = inicio 14,00 h. lunes a viernes 09,00 h.  
 4 noches de Fin de semana 14,00 h. lunes a domingo 17,00 h. más dos días antes o después;  
 3 noches de Fíf de semana 14,00 h. lunes a domingo 17,00 h. más un día antes o después;  
 Fin de semana de 2 noches 14,00 h. lunes a domingo 17,00 h.

**los precios incluyen:** Alquiler del barco. Cocina con vajilla y cubiertos, ropa de cama. Seguro de la casa flotante. Asistencia técnica 24 h. por día. Gas. Libro de a bordo.

**Los precios no incluyen:** Combustible: cerca de 35 € a 45 € por día. Depósito (debe ser dejado antes de embarcar). Toallas de baño (8 € por persona). Seguro Extra (cubierto por depósito reembolsable). La limpieza final (si es necesario). Toallas de piscina. Seguro de viaje personal, incluida la anulación o la reducción de la travesía (recomendado).

### BARCO GUADIANA Sábado/ Domingo/ Feriados

Hora de Salida	Local de Salida	Paso por	Local de Llegada	Hora de Llegada	Duración	Precio
10:30	Amieira Marina	Barragem	Amieira Marina	12:00	1:30	15,00 €
14:30	Amieira Marina	Barragem	Amieira Marina	16:00	1:30	15,00 €

Nota: Las rutas normales tienen un mínimo de 35 participantes y un máximo de 120 participantes por barco.

### BARCOS ALCARRACHE Y DEGEBE Realiza-se quando houwer no mínimo 6 passageiros

Ruta	Local de Salida	Paso por	Local de Llegada	Duración	Precio
Circuito 30 minutos	Amieira Marina		Amieira Marina	0:30	6,20 €
Circuito 60 minutos	Amieira Marina	Amieira	Amieira Marina	1:00	9,50 €
Circuito 90 minutos	Amieira Marina	Barragem	Amieira Marina	1:30	14,00 €
Circuito 120 minutos	Amieira Marina		Amieira Marina	2:00	18,00 €

Nota: Las rutas normales tienen un mínimo de 6 participantes y un máximo de 25 participantes por embarcación.

### Depósito:

900 € para el barco y 150 € para la limpieza del mismo, en efectivo o mediante impresión de tarjetas de crédito. Esto corresponde a la franquicia del seguro, la pérdida de uso del barco y el coste de la limpieza del barco (si es necesario). El depósito será devuelto al final de la travesía (o impresión de tarjetas de crédito destruidas) cuando el barco se devuelva en perfecto estado, limpio, sin daños y en la hora concertada del día.

Para más información y alquiler en otras fechas, consúltenos.



## APTOS 73785 CASAS DA COMPORTA \*\*\*\* Alcacer do Sal

### Estrada Nacional nº 253

Tiene 136 aptos (T1 y T2) y villas (T2 y T3), equipadas con calefacción central y/o chimenea, Tv., microondas, horno, vitrocerámica, lavavajillas, ropa, sábanas, toallas y vajilla. Las instalaciones incluyen recepción, servicio de lavandería, piscina exterior, piscina infantil, parque infantil, mini-mercado y aparcamiento gratuito.



✓ Check-in a partir de las 17h, Check-out hasta las 10h. ✓ No existen camas extras. ✓ Limpieza diaria excepto Domingos y festivos, de 14/7-24/8 limpieza diaria, cambio de sábanas y toallas 1 vez/semana. ✓ En el check-in es obligatorio un depósito de 250€ en cheque o efectivo y en el check out será cobrado 75€ a los clientes que no dejan los platos lavados.

PRECIOS POR APARTAMENTO Y NOCHE					
FECHAS	T1 3 PAX	T1 V.JARDIN	T2 5 PAX	V2 5 PAX	V3 7 PAX
1 Enero-5-7 Abril, 25 Mayo-13 Julio y 25 Agosto-29 Sept.	102,50	107,50	141,25	152,50	185,00
1-30 Noviembre y 1-30 Septiembre-31 Oct.	78,75	83,75	103,75	108,75	127,50
1-11 Diciembre	78,75	83,75	100,00	103,75	118,75
DOMINGOS-LUNES: 17 Febrero-4 Abril, 8 Abril-4 Mayo	60,00	65,00	81,25	85,00	100,00
DOMINGOS-LUNES: 12-29 Diciembre y 2 Enero-16 Febrero	60,00	65,00	81,25	85,00	100,00
VIERNES-SÁBADOS: 17 Febrero-4 Abril, 8 Abril-24 Mayo y 30 Septiembre-31 Octubre	97,50	102,50	122,50	132,50	146,25
14 Julio-24 Agosto	160,00	163,75	227,50	256,25	307,50

## H.TURISTA 87439 VERDE E MAR TURISTA Comporta

Niños gratis



### Brejos Carregueira de Cima, 121

Edificio moderno, constituido por 12 habitaciones con baño privado, con una habitación adaptada para minusválidos, todas con aire acondicionado Tv. y DVD, situado en los Brejos da Carregueira, entre Comporta y Carvalhal cerca de la playa de los Brejos.

✓ Niños hasta 12 años gratis ya que el uso de las camas existentes implican cama supletoria puede estar sujeto a pago disponibilidad.

✓ Cuna: 10 € (pago directo).  
✓ Check-in: 16h, Check-out: 12h

FECHAS	PRECIOS POR PAX Y NOCHE EN ALOJAMIENTO		DESCUENTOS	
	STANDARD	TRIPLE	NIÑO 0-12	ADULTO
2 Enero-9 Junio y 11 Septiembre-30 Dic.	30,00	35,00	GRATIS	GRATIS
10 Junio-14 Julio y 28 Agosto-10 Septiembre	37,50	42,50	GRATIS	GRATIS
15 Julio-27 Agosto	45,00	50,00	GRATIS	GRATIS

## APTOS 73692 AL TARIK \*\*\* Lagoa de Santo Andre

Niños gratis



### Condominio Turístico Dhanani

Situado a 150 km al sur de la capital, en el litoral del concejo de Santiago de Cacem y en pleno litoral alentejano. Los apartamentos son todos con 1 dormitorio (T1), bien equipados y con un salón con kitchenette, cuarto de baño y terraza. Capacidad máxima de 4/6 personas. Cuentan con Tv. con parabólica, teléfono, frigorífico, vajilla y todos los utensilios necesarios. Disponen además de ascensores para el transporte de los clientes a los respectivos apartamentos. Posibilidad de efectuar paquetes incluyendo circuitos.

✓ Ocupación máxima: 6 pax (4 pax + 2 camas extras).  
✓ Niños 0-2 años gratis.

FECHAS	PRECIO POR APARTAMENTO Y NOCHE	
	T1 2 PAX	T1 4 PAX
1-31 Mayo y 1-31 Octubre	50,00	70,00
1-30 Junio y 1-30 Septiembre	60,00	80,00
1-15 Julio	70,00	90,00
16 Julio-31 Agosto	80,00	95,00

## H.RURAL 87049 MONTE DA LEZIRIA Vila Nova de Sto. de André

### Estrada Municipal nº 1087

Con la sencillez del Alentejo, beneficiándose de su cercanía al campo y a la playa, este hotel proporciona un alojamiento ideal tanto para estancias de negocios como vacacionales. En un ambiente distendido, rodeado de pinos. Ofrece todas las instalaciones y servicios para disfrutar de una relajada estancia. Comience el día con nuestro espléndido desayuno, para después acercarse a las famosas playas de Porto Novo. La zona ofrece también numerosas posibilidades de ocio y deporte, incluyendo karting, surfing, avistamiento de pájaros o excursiones al zoo. Durante su estancia podrá disfrutar de la excelente gastronomía de la región del Alentejo, especializada en platos de pescado.

✓ Ocupación máxima: 2 adultos + 1 niño (hasta 12 años).  
✓ Cuna niño 0-3 años 10 €/noche/pago directo.

FECHAS	PRECIOS POR PERSONA Y NOCHE EN HAB. DOBLE		SUPLEMENTO CAMA EXTRA
	AD	NIÑO 4-12	NIÑO 0-3
2 Enero-16 Febrero y 22 Febrero-31 Marzo	35,00	20,00	
17-21 Febrero y 1 Abril-30 Junio y 1 Septiembre-31 Octubre	40,00	25,00	
1 Julio-31 Agosto	45,00	30,00	

## HOTEL 73722 VILA PARK \*\*\* Vila Nova de Santo André

Niños gratis



### Avenida de Sines

Situado en plena costa con 79 habitaciones (5 habitaciones para minusválidos) y 12 suites para 4 pax (2 para minusválidos). De ellas 62 habitaciones tienen terraza. Todas ellas disponen de baño, aire acondicionado, Tv. vía satélite, radio, teléfono y minibar (bajo petición). El Vila Park dispone además de aparcamiento privado, restaurante "Mesa da Vila", bar "Copos da Vila", jardín y 2 piscinas para adultos y niños. Posibilidad de realizar paquetes especiales como safaris (Badoca Park), paseos a caballo y tenis. No aceptan animales.

✓ Máximo 1 niño por habitación.  
✓ Spto. (pago directo): MP: 22 € y PC: 42 €/pax/noche.  
✓ Parque de estacionamiento gratuito.  
✓ Check-in a partir de las 14hrs y check-out hasta las 12hrs.

FECHAS	PRECIOS POR PERSONA Y NOCHE EN HAB. DOBLE		SUPLEMENTOS	
	AD	S.Ind	NIÑO 0-12	ADULTOS
1 Enero-31 Marzo	33,50	23,75	GRATIS	23,75
1 Abril-30 Junio y 1 Sept.-31 Octubre	42,00	29,50	GRATIS	29,50
1 Julio-31 Agosto	52,50	35,50	GRATIS	35,50

## APHIL 73105 SINERAMA \*\*\* Sines

Niños gratis



### Rua Marquês de Pombal nº 110

Situado en el centro de Sines, dispone de 105 apartamentos totalmente equipados (70 T0 y 35 T1), con kitchenette (fogón y horno eléctrico), baño, Tv vía satélite, radio, teléfono, aire acondicionado individual y conexión a internet. Cuenta además con restaurante, bar "Sinerama" con música ambiente y mesa de billar, y la posibilidad de funcionar como discoteca (para grupos), lobby bar, sala Tv., cajas fuertes en recepción, prensa diaria, Internet, alquiler de coches y salas para eventos y conferencias (hasta 150 personas). Posibilidad de realizar actividades al aire libre (información en recepción). No aceptan animales.

✓ Cama extra para niños 4-12 años gratis; adultos consultar.  
✓ Cuna gratis hasta 3 años.  
✓ Check In: 16h. Check Out: 12h.  
✓ Aptos. Vista Mar consultar.

FECHAS	PRECIOS POR APARTAMENTO Y NOCHE EN AD					
	T0 1PAX	T1 2PAX	T0 1-2PAX	T1 3PAX	T1 4PAX	
1 Enero-28 Febrero y 1 Nov.-31 Diciembre	55,00	63,75	68,75	77,50	86,25	
1 Marzo-30 Junio y 12 Sept.-31 Octubre	60,00	68,75	78,75	92,50	101,25	
1 Julio-11 Septiembre	76,25	95,00	108,75	117,50	131,25	

## HOTEL 87255 DOM VASCO \*\*\*\* Sines

Niños gratis



### Rua do Parque nº13 Apartado 273

Ubicado en la ciudad de Sines, es una agradable zona verde, siendo un hotel temático, sus 27 habitaciones, decoradas de diferente manera y con todas las comodidades (Tv., wireless gratis, minibar, caja fuerte, ac, teléfono, secador), te invitan a una completa tranquilidad. Cuenta también con los siguientes servicios: room-service 24 horas, habitaciones para minusválidos, restaurante S. Gabriel, Bar S. Rafael y Terraza, recepción 24 horas, ascensor, aire acondicionado, aparcamiento, gimnasio, piscina exterior calentada, caja fuerte, concierge, net point, wireless en toda la unidad gratis, lavandería (pago) y niñera (pago).

✓ Ocupación máxima 3 pax.

FECHAS	PRECIOS PERSONA Y NOCHE EN HAB. DOBLE		SPTOS. CAMA EXTRA	
	AD	S.Ind	NIÑO 0-3	ADULTO
1 Enero-15 Julio y 20 Septiembre-31 Diciembre	109,25	73,50	GRATIS	37,50
16 Julio-19 Septiembre	125,00	89,75	GRATIS	37,50

## HERD. 87436 DE MONTALVO \*\*\*\* Alcacer do Sal

### Estrada Nacional 253 km 14.7

Parcialmente en la "Reserva Natural do Estuario do Sado", en la calle que conecta Alcacer do Sal a Comporta, dispone de V1, V2 o V3, que ofrecen amplios espacios de convivencia interior y exterior, con barba-coa, piscina, chimenea, calefacción central o aire acondicionado. Existe además una gran presa natural, alimentada por dos ríos, donde es posible nadar o pasear de barco, permitiendo aún la práctica de deportes no motorizados como las canoas.



- ✓ Check-in 16 h a las 19h. Check-out 8h a 10 h.
- ✓ V1: 1 habitación, V2: 2 habitaciones, V3: 3 habitaciones.
- ✓ Limpieza y arreglan las camas: Una vez por semana, con cambio de sábanas y de toallas.

PRECIOS POR APARTAMENTO Y NOCHE				
FECHAS	A1 2PAX	V1 4PAX	V2 6PAX	V3 8PAX
3 Enero-30 Marzo, 14 Abril-18 Mayo y 1-31 Octubre	110,00	165,00	200,00	220,00
31 Marzo-13 Abril, 19 Mayo-29 Junio y 1-30 Septiembre	130,00	190,00	235,00	285,00
30 Junio-31 Agosto	180,00	255,00	300,00	335,00

## Hotell/Apartamentos Casa da Eira \*\*

73590 / 73590-01

Rua Eira da Pedra | Vila Nova de Milfontes

A 200 m. de la playa, en el concejo de Edemira, en la desembocadura del río Mira. Dispone de habitaciones con cuarto de baño y apartamentos de 1, 3 y 4 dormitorios (T1, T3 y T4), la mayoría con vista mar. Todos ellos están equipados con chimenea, calefacción por caldera, Tv. con parabólica, teléfono, frigorífico y otros electrodomésticos. No aceptan animales.

- OBSERVACIONES APTO.: ✓ Cama extra consultar.
- OBSERVACIONES HOTEL: ✓ Ocupación máxima 2 pax.
- OBSERVACIONES COMUNES: ✓ Julio y Agosto mínimo 7 noches Sábado-Sábado.

PRECIOS PERSONA Y NOCHE EN SÓLO ALOJAMIENTO		
FECHAS	DOBLE	V. MAR
3 Enero-16 Febrero, 21 Febrero-31 Marzo, 1-3 Octubre, 7-30 Octubre, 4 Noviembre-22 Dic. y 26-27 Diciembre	22,50	25,00
17-20 Febrero, 5-8 Abril, 21-24 Abril, 28-30 Abril, 6-9 Junio, 4-6 Oct., 31 Oct.-3 Nov., 23-25 Dic. y 28-31 Diciembre	30,00	35,00
1-4 Abril, 9-20 Abril, 25-27 Abril, 1 Mayo-5 Junio, 10-30 Junio y 1-30 Septiembre	25,00	27,50
1 Julio-31 Agosto	30,00	35,00

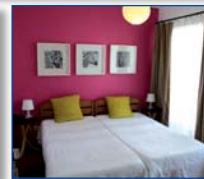

PRECIOS POR APARTAMENTO Y NOCHE EN SÓLO ALOJAMIENTO								
FECHAS	T1 2 PAX	T1 4 PAX	T1 V. MAR 2 PAX	T1 V. MAR 4 PAX	T3 6 PAX	T3 8 PAX	T4 8 PAX	T4 10 PAX
17-20 Febrero, 5-8 Abril, 21-24 Abril, 28-30 Abril, 6-9 Junio, 4-6 Octubre, 1 Julio-31 Agosto	120,00	120,00	140,00	140,00	180,00	180,00	240,00	240,00
31 Oct.-3 Nov., 23-25 Dic. y 28-31 Diciembre	60,00	80,00	70,00	90,00	115,00	125,00	125,00	135,00
3 Enero-16 Febrero, 21 Febrero-31 Marzo, 1-3 Octubre, 7-30 Octubre, 4 Noviembre-22 Diciembre y 26-27 Diciembre	60,00	80,00	70,00	90,00	115,00	125,00	125,00	135,00
1-4 Abril, 9-20 Abril, 25-27 Abril, 1 Mayo-5 Junio, 10-30 Junio y 1-30 Septiembre	60,00	100,00	70,00	110,00	115,00	125,00	125,00	135,00

## Hotell/Aptos. Quinta Moinho de Vento TR

73589/73589-01

Niños gratis

Aldea Moinho | Vila Nova de Milfontes

Situado en una zona tranquila de Vila Nova de Mil Fontes y a 800 m. de la playa. En el concejo de Odemira en la desembocadura del río Mira, a 1 h. 30 de Lisboa y a 30 min. del Algarve. Dispone de apartamentos T3 y T1 y habitaciones para 2 y 4 personas, todos ellos con cuarto de baño privado. Los apartamentos están equipados con teléfono, Tv con parabólica, frigorífico, calefacción central y aire acondicionado, chimenea y otros electrodomésticos. Cuenta además con recepción, piscina exterior, sauna, jacuzzi, solarium de jardín, sala de estar con Tv, bar, sala de desayunos, jardín, pista de tenis, parque infantil, zona de barba-coa y parking privado.

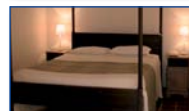

PRECIOS POR APARTAMENTO Y NOCHE				
FECHAS	T1 2 PAX	T1 3 PAX	T1 4 PAX	T1 5 PAX
1 Enero-31 Marzo y 1-31 Octubre	75,00	85,00	95,00	105,00
1 Abril-30 Junio y 16-30 Septiembre	105,00	115,00	125,00	135,00
1 Julio-15 Septiembre	135,00	145,00	155,00	165,00

FECHAS	PRECIOS PAX/NOCHE		STANDARD AD	SUPERIOR AD	ABUARDILLAS AD	FAMILIAR AD	SPTOS. CAMA EXTRA	
	AD	AD					HAB. SUPERIOR 1º/12	ADULTO
1 Enero-31 Marzo y 1-31 Octubre	30,00	35,00	25,00	25,00	5,00	10,00		
1 Abril-30 Junio y 16-30 Septiembre	40,00	45,00	35,00	30,00	7,50	12,50		
1 Julio-15 Sept.	52,50	60,00	45,00	37,50	10,00	15,00		

- OBSERVACIONES APTO.: ✓ Desayuno (pago directo): 8 € día/adulto, 4 € día/niño.
- OBSERVACIONES HOTEL: ✓ Niños 0-4 años gratis.

OBSERVACIONES HOTEL:

- ✓ Niños 0-4 años gratis.

Ofertas

Luna de Miel: Oferta de una sesión de jacuzzi para la pareja.

Oferta 3ª edad para más de 65 años para estancias de 3 noches excepto en época de festividades.

## APTOS CASTILHO GUEST HOUSE \*\* Vila Nova Milfontes

87437

### Eira da Pedra Lt.16

A solo 100 metros de la "Praia da Franquia" y a 200 metros del centro de Vila Nova de Milfontes. Dispone de habitaciones dobles (máx. 2 personas) con cama de matrimonio y baño privado, frigobar y TV; suites junior (máx. 2 personas) con habitación con cama de matrimonio o dos camas individuales, kitchenette, TV, balcón y baño privado; family room con dos habitaciones dobles independientes con wc y tv, con salón y terraza privada comun a las dos habitaciones, ideal para dos parejas; apartamento T1 (máx. 4 personas) con salón con sofá-nido doble, habitación con dos camas individuales, baño, kitchenette, Tv y balcón.



- ✓ Época Alta estancia mínima 7 noches.
- ✓ Cuna 5 €/noche (pago directo).
- ✓ Check-in a partir: 16h. Check-out hasta las 10h.
- ✓ Precios apto/fin de semana y paquete 4, 5 y 7 noches, consultar.

PRECIOS POR PERSONA Y NOCHE EN SOLO ALOJAMIENTO		
FECHAS	DOBLE	J. SUITE
1-21 Abril, 27 Abril-31 Mayo y 12 Septiembre-31 Octubre	35,00	42,00
22-26 Abril, 1-8 Junio, 13 Junio-15 Julio y 28 Agosto-11 Septiembre	40,00	48,00
9-12 Junio y 16 Julio-27 Agosto	55,00	60,00

## Apartamentos Duna Parque \*\*\*

Eira da Pedra | Vila Nova de Milfontes

73569



Situados junto a las dunas. Dispone de 45 apartamentos de 1 y 2 dormitorios (T1 y T2), villas y suites. Los apartamentos cuentan con sala de estar con sofá cama, cocina completamente equipada, cuarto de baño, habitaciones separadas, Tv. via satélite y teléfono. Además, existen suites: "Casa do Farol", "Setimo Ceu" y "Sonho", con una decoración de lujo, sauna y jacuzzi privados. Las villas son casas mayores con planta baja y 1ª planta. Cuenta con piscina interior climatizada y exterior, sauna, jacuzzi y gimnasio bien equipado, pista de tenis, Cyber Spot con conexión ADSL y servicio de lavandería. Aceptan animales en T1 y Villa standard.

- ✓ Babyboom = Casa das Flores. ✓ Casa sol+paintor+Aréia+Bela vista= Casas das Cores. ✓ Cuna spto. 3 € /noche (pago directo).
- ✓ Cama extra suplemento 12,50 €/noche (pago dto). ✓ Spto. animal doméstico 10 €/noche. ✓ Check-in a partir de las 16 h. Check-out hasta las 11 h.

PRECIOS POR APARTAMENTO Y NOCHE										
FECHAS	T0 3 PAX	CASA DAS FLORES T1	CASA DA VILA T2	VILLA 2 HAB	CASA DAS CORES	SUITE TENTAÇO	SUITE CASA DO FAROL T1	SUITE SONHO T2	SUITE FALESIA	SUITE SETIMO CEU
2 Enero-13 Julio y 2 Sept.-27 Diciembre	70,00	100,00	110,00	110,00	125,00	130,00	130,00	160,00	160,00	320,00
14 Julio-1 Septiembre y 28 Dic.-1 Enero	120,00	140,00	150,00	150,00	160,00	170,00	170,00	200,00	200,00	320,00
PRECIOS POR APARTAMENTO Y PAQUETE 5 NOCHES (DOMINGO-JUEVES)										
2 Enero-17 Febrero, 23 Febrero- 4 Abril, 9-23 Abril, 2-24 Mayo y 15 Septiembre-27 Diciembre	195,00	260,00	280,00	280,00	350,00	360,00	360,00	400,00	400,00	800,00
PRECIOS POR APARTAMENTO Y PAQUETE 4 NOCHES (DOMINGO-JUEVES)										
2 Enero-17 Febrero, 23 Febrero- 4 Abril, 9-23 Abril, 2-24 Mayo y 15 Septiembre-27 Diciembre	156,25	208,75	225,00	225,00	280,00	288,75	288,75	320,00	320,00	700,00
PRECIOS POR APARTAMENTO Y PAQUETE FIN DE SEMANA (VIERNES-SÁBADO)										
2 Enero-17 Febrero, 23 Febrero- 4 Abril, 9-23 Abril, 1-25 Mayo, 15 Sept.-4 Oct., 8-30 Oct. y 5 Nov.-27 Dic.	110,00	160,00	170,00	170,00	200,00	240,00	240,00	300,00	300,00	600,00
PRECIOS POR APARTAMENTO SEMANA										
2 Enero-17 Febrero, 23 Febrero- 4 Abril, 9-23 Abril, 2-24 Mayo y 15 Septiembre-27 Diciembre	290,00	390,00	450,00	450,00	490,00	590,00	590,00	690,00	690,00	1000,00
18-22 Febrero, 23 Abril-1 Mayo, 23 Mayo-5 Junio, 11 Junio-13 Julio y 2-14 Septiembre	420,00	600,00	660,00	660,00	750,00	800,00	800,00	900,00	900,00	1100,00
5-8 Abril, 6-10 Junio y 14 Julio-1 Septiembre	800,00	950,00	1050,00	1050,00	1100,00	1100,00	1100,00	1200,00	1200,00	1500,00

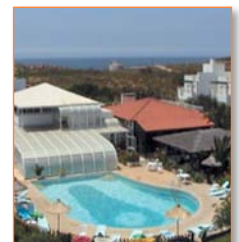

# Alentejo

## APTOS CASTILHO FLATS \*\* Vila Nova de Milfontes

**Eira da Pedra Lt.16**  
Apartamentos localizados a 50 metros de la playa. Apartamentos T1 (para 2 y 4 personas) con sala y una habitación totalmente equipada con kitchenete y Tv. Dispone además de aparcamiento exterior (no privado). A 200 metros existen varias tiendas y restaurantes. No disponen de piscina. No admiten animales.



- ✓ Época Alta estancia mínima 7 noches.
- ✓ Cuna 5 €/noche (pago directo).
- ✓ Check-in a partir: 16h. Check-out hasta: 10 h.
- ✓ Precios apto/fin de semana y paquetes 4, 5 y 7 noches, consultar.

FECHAS	T1 CONFORT		T1 PLUS	
	1/2 PAX	3/4 PAX	1/2 PAX	3/4 PAX
1-21 Abril, 27 Abril-31 Mayo y 12 Septiembre-31 Octubre	48,00	60,00	66,00	68,00
22-26 Abril, 1-8 Junio, 13 Junio-15 Julio y 28 Agosto-11 Septiembre	53,00	63,00	64,00	68,00
9-12 Junio y 16 Julio-27 Agosto	78,00	90,00	80,00	96,00

## APTOS PATIOS DA VILA \*\*\* Vila Nova de Milfontes

**Eira da edra Itin I**  
A 100 metros de la playa y a 5 min. a pie del centro de la villa. Cuentan con apartamentos T0 (2 pax) y T1 (4 pax), equipados con kitchenete, baño privado, salón, teléfono, Tv., radio, terraza o balcón y aire acondicionado. Disponen además de bar, terraza, área de recreo y salón de juegos. Restaurantes y tiendas a 200 metros. Limpieza 2 veces por semana cada 4 días. Cambio de toallas 2 veces por semana cada 4 días y cambio de sábanas 1 vez por semana. No disponen de piscina. Entrada: 17 h. Salida: 10 h. Horario Recepción: hasta 22 hr. No aceptan animales.



- ✓ Época Alta estancia mínima 7 noches.
- ✓ Cuna 5 €/noche (pago directo).
- ✓ Precios de paquetes 4 y 7 noches consultar.

FECHAS	PRECIOS POR APARTAMENTO Y NOCHE		
	T0 2 PAX	T1 2 PAX	T1 4 PAX
1 Abril-31 Mayo y 13 Septiembre-31 Octubre	62,50	81,25	93,75
1 Junio-15 Julio y 28 Agosto-12 Septiembre	75,00	93,75	106,25
16 Julio-27 Agosto	100,00	120,00	142,50

## HOTEL CASTELO DE VIDE \*\*\* Castelo de Vide

Niños gratis

**Avenida da Europa s/n**  
Este hotel tiene 52 habitaciones y 1 suite, equipadas con baño privado, aire acondicionado, teléfono, TV color y satélite, canal de vídeo y radio. Usted encontrará a su disposición un confortable salón donde se puede leer, ver televisión o participar en los juegos. Si lo prefiere, ir a la terraza situada en el jardín del hotel con excelentes vistas sobre la sierra de São Mamede, o refrescarse nadando en la piscina al aire libre.



- ✓ Máximo 1 cama por habitación.



FECHAS	PRECIOS POR PERSONA Y NOCHE EN HAB. DOBLE		SUPLEMENTOS	
	AD	S.Ind	Niño 0-10	ADULTO
1 Enero-30 Junio	25,00	15,00	GRATIS	18,75
1 Julio-31 Octubre	27,50	16,25	GRATIS	18,75

## HOTEL SOL E SERRA \*\*\* Castelo de Vide

Niños gratis

**Estrada de São Vicente**

Situado a 600 metros de altitud del centro de la villa de Castelo de Vide (Alto Alentejo), a 3 h. de Lisboa y Oporto. Dispone de 82 habitaciones dobles con cuarto de baño, 4 suites y terrazas privadas. Cuenta además con restaurante "A Palmeira" especializado en la cocina del Alentejo, cocktail-bar con música en vivo y folklore con terraza anexa, sala de reuniones para 120 personas, piscina exterior para adultos y niños y parking exterior. Posibilidad de practicar golf, pesca y caza.



- ✓ Máx. 1 cama extra (adulto/niño) por habitación.
- ✓ Niños de los 0-5 años: gratis.
- ✓ MP sin bebidas incluidas.

FECHAS	PRECIOS PERSONA Y NOCHE EN HAB. DOBLE			SPTS. CAMA EXTRA	
	AD	MP	S.Ind	1° NIÑO 6-11 AD	ADULTO
1 Enero, 5-9 Abril y 1 Junio-30 Septiembre	31,25	46,25	16,25	15,50	23,00
2 Enero-16 Febrero y 21 Febrero-4 Abril	16,75	31,75	11,75	8,25	15,75
17-20 Febrero y 10 Abril-31 Mayo	26,25	41,25	13,75	13,00	20,50
1-31 Octubre	16,75	31,75	11,75	8,25	15,75

## HOTEL EL REI DOM MANUEL \*\*\*\* Marvão

Niños gratis

**Largo de Olivença**

Situado en la bonita villa de Marvão, dentro del Parque Natural de Sierra de São Mamede y a 20 km de Portalegre. Dispone de 15 habitaciones con cuarto de baño privado con secador, teléfono, Tv. vía satélite y cable con mando a distancia, despertador automático, calefacción central y aire acondicionado. La recepción posee cajas fuertes individuales a su disposición. Se complementa con bar y restaurante con cocina regional, donde se puede degustar la gastronomía típica alentejana. Instalaciones adaptadas para minusválidos. Parking.



- ✓ Ocupación máxima: Doble 3 pax. ✓ Niños 0-2 años cuna gratis.

FECHAS	PRECIOS POR PERSONA Y NOCHE EN HAB. DOBLE		SUPLEMENTOS	
	AD	S. Ind	CAMA EXTRA ADULTO	
1 Enero, 17-21 Febrero, 30 Marzo-8 Abril, 25 Abril-1 Mayo, 7-10 Junio, 15-18 Agosto 5-7 Octubre, 1-3 Noviembre, 9-10 Noviembre, 30 Nov.-1 Dic., 7-8 Dic. y 24-31 Diciembre	37,50	27,50	22,50	
2 Enero-16 Febrero, 22 Febrero-29 Marzo 9-24 Abril, 2 Mayo-6 Junio, 11 Junio-14 Agosto 19 Agosto-4 Octubre, 8-31 Octubre, 4-8 Noviembre, 11-29 Noviembre, 2-6 Diciembre y 9-23 Diciembre	32,50	22,50	22,75	
DOMINGO-VIERNES:	32,50	22,50	22,75	
SÁBADO:	35,00	25,00	21,00	

## HOTEL BOUTIQUE O POEJO \*\*\*\* Santo António das Areias

Niños gratis

**Av. 25 de Abril n° 20**

Hotel pequeño y tranquilo. Sus 13 habitaciones y suites decoradas individualmente, confortables con cerraduras electrónicas, camas de lujo, baños con calefacción de toallas, secador, espejo de aumento, calefacción central y aire acondicionado (control individual). Hab. para No Fumadores y otros anti-alérgicos (a pedido); Tuin Sup. (zona lectura, Tv. cabo sat., minibar y bañera); Standard (más pequeños, cabinas de ducha y balcón); Suite Junior (salón con sofá nido, zona oficina/lectura y hilo); Completa sus instalaciones con restaurante, biblioteca, zona internet y parking.



- ✓ Ocupación máx. Doble Twin y Casal 2 pax + cuna, Doble Superior y Suite 3 pax.
- ✓ Niños 0-1 gratis. ✓ Hab. Superior y Suite, consultar precios.
- ✓ Estancias mínimas fines de semana de puente y festivos: 2 noches.

FECHAS	PRECIOS PAX/NOCHE			DOBLE STANDARD		D.MATRIMONIAL	
	AD	MP	S.Ind	AD	MP	AD	MP
18-21 Febrero, 1-4 Abril, 9-6 Abril, 2 Mayo-5 Junio, 10 Junio-14 Julio, 1 Sept.-3 Oct., 7-30 Oct., 4-12 Nov., 21-24 Dic. y 28-31 Dic.	40,00	72,50	18,50	48,00	80,50		
2 Enero-17 Feb., 22 Feb.-31 Marzo, 13 Nov.-20 Dic. y 23-27 Diciembre	37,25	69,75	14,25	44,50	77,00		
5-8 Abril, 27 Abril-1 Mayo, 6-9 Junio, 15 Julio-31 Agosto, 4-6 Oct. y 31 Oct.-3 Nov.	43,25	75,75	21,75	52,50	85,00		

## HOTEL H.RURAL DA LAMEIRA \*\* Alter do Chão

**Rua do Apeadeiro, Quinta da saude, 150**

En el corazón de Alto Alentejo. Cuenta con 30 habitaciones, 13 dobles, 6 suites (4 pax) y 11 superiores con Mezzanine (2-3 pax), disponen de baño privado, aire acondicionado, Tv., hilo musical y terraza. Cuenta con gimnasio, sala de juegos, sala de lectura, internet wireless, sala de reuniones, 2 restaurantes, 2 bares y piscina. Posibilidad de realizar paseos a caballo, caza, pesca, Avá, paintball, moto de agua, canoas, bicicletas eléctricas y de montaña, windsurf. Fuera del hotel: paseos todo terreno, visitas guiadas, paseos en barco, rappel, escalada y golf (información en recepción).



- ✓ Ocupación máx. Doble 3 pax. ✓ Mezzanine 3 pax: mín. 3 pax de pago.
- ✓ Suite 4 pax: mín. 4 pax de pago, consultar.
- ✓ Spto. Cama extra y cuna (0-2 años), consultar.
- ✓ Precios no válidos para Fin de Año, Carnaval, Pascua: consultar paquetes obligatorios.
- ✓ Puentes de Festivos aplicar precios 1/6-30/9 (mínimo 2 noches).
- ✓ Los preços incluem utilização de bicicletas, canoas y gimnasio.

FECHAS	PRECIOS PAX Y NOCHE EN DOBLE		MEZZANINE/NOCHE	
	DOBLE	S.Ind	2 PAX	3 PAX
2 Enero-16 Febrero, 22 Febrero-4 Abril, 9-27 Abril, 2-31 Mayo, 1-3 Octubre, 8-30 Octubre y 5 Noviembre-31 Diciembre	43,75	6,25	50,50	40,25
28 Abril-1 Mayo, 1 Junio-30 Septiembre, 4-7 Octubre y 31 Octubre-4 Noviembre	53,00	9,25	62,50	50,00

## HOTEL SANTA BEATRIZ \*\*\* Campo Maior

Niños gratis

**Av. Combatentes da Grande Guerra s/n**

Situado en Campo Maior, una pintoresca villa Alentejana. Dispone de 34 habitaciones y 2 suites perfectamente equipadas para el disfrute de todos sus huéspedes. Cuentan con aire acondicionado, teléfono, Tv. vía satélite, radio, sala de reuniones, restaurante "A Muralha", 2 bares y piscina. Ofrece cocina regional.



- ✓ Ocupación máxima: Doble 3 pax, Suite 5 pax.
- ✓ Utilización gratuita del parque de estacionamiento (según disponibilidad).
- ✓ Utilización gratuita de la piscina.
- ✓ Comidas en el restaurante ApertAzeite.

FECHAS	PRECIOS PERSONA Y NOCHE EN AD			CAMA EXTRA	
	DOBLE	S.Ind	SUITE	1° NIÑO 0-5	ADULTO 6-12
1 Enero-31 Octubre	32,50	23,00	37,50	GRATIS	4,00

## HOTEL ACEZ \*\*\*\* Vendas Novas

Niños gratis

**Largo 5 de Outubro n° 1**

Ubicada en la primera casa clasificada como patrimonio de la ciudad, edificada en los finales del siglo XIX, localizada a escasos minutos del conocido Palácio das Passagens, este albergue es el reflejo de un lujo discreto y confortable. Dispone de 25 habitaciones, decoradas con colores vibrantes, todas ellas equipadas con baño, caja de seguridad, Tv. satélite, teléfono y internet de banda larga. Dispone de recepción, restaurante, sala de reuniones, bar, sala de estar, aparcamiento privado y lavandería.



- ✓ Ocupación máxima: Doble 4 pax (2 en cama extra), Triple 3 pax, y Suite 4 pax (1 en sofá cama y 1 en cama extra).
- ✓ Niños 0-3 años gratis.
- ✓ Spto. Adulto válido en Habitación Doble y Suite; en Habitación Triple es 36,67 €/pax/noche.

FECHAS	PRECIOS PERSONA Y NOCHE EN AD				CAMA EXTRA	
	DOBLE	S.Ind	TRIPLE	SUITE	1° NIÑO 0-7 ANOS	ADULTO 4-7 ANOS
1 Enero-31 Diciembre	45,00	25,00	36,67	60,00	10,00	30,00

## Estalagem Quinta Santo Antonio \*\*\*\*

Niños gratis

Estrada da Barbacena | Elvas

Situado en lo Alto Alentejo a 10 km de Badajoz, España y a 7 km de Elvas en la autopista de Barbacena. Dispone de 30 habitaciones, 8 dobles, 2 triples, 1 Suite Junior y 1 habitación nupcial. Cuenta con restaurante, bar, piscina adultos y niños, bar de piscina. Tiene internet kiosko, wireless en la recepción, salón, campo de tenis, fútbol, paintball, paseos a caballo.



- ✓ Capacidad máx.:
  - Doble Standard 3 pax;
  - Doble/Twin Superior,
  - Doble Nupcial y Suite 2 pax.
- ✓ MP "Table d'Hôte" (plato del día).
- ✓ Consultar Programas "Paquete Romántico" y "Paquete Ruta de los Vinos".
- ✓ Niños 0-2 años gratis.
- ✓ Habitación Nupcial, Habitación Superior y Suite, consultar precios.

FECHAS	PRECIOS POR PERSONA Y NOCHE EN HAB. DOBLE				SUPLEMENTOS CAMA EXTRA						
	AD	MP	PC	S.Ind	1° NIÑO 3-12		ADULTO				
1 Enero-19 Febrero, 21 Febrero-31 Marzo, 5 Noviembre-20 Diciembre y 26-27 Diciembre					GRATIS	7,75	13,25	18,75	34,25	45,50	
DOMINGO-JUEVES:	31,75	47,50	58,75	19,25	GRATIS	7,75	13,25	18,75	34,25	45,50	
VIERNES-SABADO:	35,00	50,50	61,75	21,25	GRATIS	7,75	13,25	18,75	34,25	45,50	
20 Febrero, 1-4 Nov., 21-25 Dez. y 28-31 Diciembre					GRATIS	7,75	13,25	18,75	34,25	45,50	
VISPERAS DE FESTIVOS Y PUENTES:	35,00	50,50	61,75	21,25	GRATIS	7,75	13,25	18,75	34,25	45,50	
1-4 Abril, 9-23 Abril, 25-29 Abril, 1-31 Mayo, 1-3 Octubre y 8-30 Octubre					GRATIS	7,75	13,25	23,75	39,25	50,50	
VIERNES-SABADO:	40,00	55,50	66,75	23,75	GRATIS	7,75	13,25	23,75	39,25	50,50	
DOMINGO-JUEVES:	35,00	50,50	61,75	21,25	GRATIS	7,75	13,25	18,75	34,25	45,50	
5-8 Abril, 24 Abril, 30 Abril, 4-7 Octubre y 31 Octubre					GRATIS	7,75	13,25	23,75	39,25	50,50	
VISPERAS DE FESTIVOS Y PUENTES:	40,00	55,50	66,75	23,75	GRATIS	7,75	13,25	23,75	39,25	50,50	
1-6 Junio, 11 Junio-12 Julio, 24 Agosto-30 Septiembre					GRATIS	7,75	13,25	28,75	44,25	55,50	
VIERNES-SABADO:	50,50	66,25	77,50	30,50	GRATIS	7,75	13,25	28,75	44,25	55,50	
DOMINGO-JUEVES:	40,00	55,50	66,75	23,75	GRATIS	7,75	13,25	23,75	39,25	50,50	
VISPERAS DE FESTIVOS Y PUENTES:	50,50	66,25	77,50	30,50	GRATIS	7,75	13,25	28,75	44,25	55,50	
6-10 Junio	50,50	66,25	77,50	30,50	GRATIS	7,75	13,25	28,75	44,25	55,50	
13 Julio-23 Agosto	55,50	71,25	82,50	34,25	GRATIS	7,75	12,75	28,75	25,55	55,50	

## HOTEL SÃO JOÃO DE DEUS \*\*\*\* Elvas

Largo São João de Deus n°1

Se encuentra ubicado en el centro histórico de Elvas, a 12 Km de Badajoz. Cuenta con 56 habitaciones dobles, salones para reuniones y celebraciones, una bodega, ambientada como bar y una piscina con vistas excelentes. El restaurante abre todos los días con una capacidad hasta 90 personas en diferentes plazas, conservando la estructura del antiguo salón comedor del Convento.



- ✓ Niños 0-3 años cuna gratis.
- ✓ Niños 4-12 años 50% sobre cama-extra (pago directo).
- ✓ 3° pax 24 €/noche (pago directo).
- ✓ Capacidad máxima: 2 adultos + 1 adulto ó 1 crianza.
- ✓ Spto. MP: 20€ pago directo.
- ✓ Spto. PC: 45€ pago directo.
- ✓ Check-In: 15h. Check-Out hasta las 12h.
- ✓ Festivos y Puentes son aplicados precios de Fin de Semana.

FECHAS	PRECIOS POR PERSONA Y NOCHE EN HAB. DOBLE	
	AD	S.Ind
1 Enero-31 Diciembre		
DOMINGO-JUEVES:	34,00	28,00
VIERNES, SABADOS, FESTIVOS Y PUENTES:	37,50	31,25

## HOTEL DOM LUIS \*\*\* Elvas

Niños gratis

Av. de Badajoz, s/n Situado en una "ciudad castillo", el hotel proporciona la base ideal para explorar una región rica en cultura e historia. Tiene una ubicación céntrica frente al Acueducto de Amoreira, a sólo 14 km de Badajoz, y alrededor de 2 horas de Lisboa. Uno de los primeros hoteles a florecer en Elvas, el Hotel D. Luis Elvas es parte de la historia de esta región por muchos años. Elección de varias generaciones, la tradición de su estancia con nosotros se transmiten de padres a hijos, ya sea por trabajo o placer. Contamos con 85 habitaciones totalmente equipadas con baño completo. Jardín, piscina, bar con terraza, recepción 24 horas, sala de estar, Prensa diaria.



- ✓ Máx. 1 niño por habitación. ✓ Niños 0-12 años gratis.
- ✓ Posibilidad de 3° Pax adulta (pago directo).
- ✓ Check-in a partir de las 15hrs.
- ✓ Check-out hasta 12hrs.

Ofertas

3x2, 4x3 y 7x5 válidas toda la temporada, excepto 1/1, Carnaval (21/2), Pascua (5-9/4), 25/4, 1/5, 7, 10 y 13/6, Julio, Agosto, 5/10, 1/11 y Navidad. Ofertas Especiales no acumulables.

FECHAS	PRECIOS POR PERSONA Y NOCHE EN HAB. DOBLE	
	AD	S.Ind
1 Enero-4 Abril, 10 Abril-31 Mayo y 1 Nov.-30 Dic.	32,50	21,25
5-9 Abril y 1 Julio-31 Agosto	37,50	27,50
1-30 Junio y 1 Septiembre-31 Octubre	33,75	23,75

## Hotel Monte Da Amoreira AGRO-TURISMO \*\*\*\*

73985-01

Estrada da Barbacena | Elvas

Niños gratis

Situado en lo Alto de Alentejo, a 10 km de Badajoz, y a 7 km de Elvas. La heredad de la Amoreira, se situa a 100 metros de Estalagem Qta. Sto. Antonio, el Monte de Amoreira se encuentra mejorado y restaurado para el agroturismo. Dispone de 4 dobles, 4 aptos T1, 1 T2, y 2 T2 con cozinha, las habitaciones están típicamente decoradas. Se completa con un restaurante, bar, piscina. Ofrece además Internet wireless en la sala, campo de tenis y de fútbol, paintball, paseos a caballo y bici.



- ✓ Capacidad máxima: 3 pax. T1 3 pax y T2 5 pax.
- ✓ MP y PC cena "Table d'Hôte" (plato del día).
- ✓ (\*) Apto. sin Kitchenette y/ó sin cocina.
- ✓ Niños 0-2 años gratis.

FECHAS	PRECIOS PERSONA Y NOCHE EN HABITACIÓN DOBLE				SUPLEMENTO CAMA EXTRA						APTO/NOCHE			
	Aloj.	AD	MP	PC	NIÑO 3-12		ADULTO				T1*	T2*		
1 Enero-19 Febrero, 21 Febrero-31 Marzo, 5 Noviembre-20 Diciembre y 26-27 Diciembre					GRATIS	5,00	15,25	22,75	17,50	27,50	48,00	63,00	63,75	85,00
DOMINGO-JUEVES:	28,75	38,75	59,25	74,25	GRATIS	5,00	15,25	22,75	17,50	27,50	48,00	63,00	68,75	93,75
VIERNES-SABADO:	31,75	41,75	62,50	77,50	GRATIS	5,00	15,25	22,75	17,50	27,50	48,00	63,00	68,75	93,75
20 Febrero, 1-4 Noviembre., 21-25 Diciembre y 28-31 Diciembre					GRATIS	5,00	15,25	22,75	17,50	27,50	48,00	63,00	68,75	93,75
VISPERA DE FESTIVOS Y PUENTES:	31,75	41,75	62,50	77,50	GRATIS	5,00	15,25	22,75	17,50	27,50	48,00	63,00	68,75	93,75
1-4 Abril, 9-23 Abril, 25-29 Abril, 1-31 Mayo, 1-3 Octubre y 8-30 Octubre					GRATIS	5,00	15,25	22,75	23,75	33,75	54,25	69,25	81,25	110,00
VIERNES-SABADO:	36,75	46,75	67,50	82,50	GRATIS	5,00	15,25	22,75	23,75	33,75	54,25	69,25	81,25	110,00
DOMINGO-JUEVES:	31,75	41,75	62,50	77,50	GRATIS	5,00	15,25	22,75	17,50	27,50	48,00	63,00	68,75	93,75
5-8 Abril, 24 Abril, 30 Abril, 4-7 Octubre y 31 Octubre					GRATIS	5,00	15,25	22,75	23,75	33,75	54,25	69,25	81,25	110,00
1-6 Junio, 11 Junio-12 Julio, 24 Agosto-30 Septiembre					GRATIS	5,00	15,25	22,75	30,00	40,00	60,50	75,50	106,25	145,00
VIERNES-SABADO:	48,00	58,00	78,75	93,75	GRATIS	5,00	15,25	22,75	30,00	40,00	60,50	75,50	106,25	145,00
DOMINGO-JUEVES:	36,75	46,75	67,50	82,50	GRATIS	5,00	15,25	22,75	23,75	33,75	54,25	69,25	81,25	110,00
VISPERAS DE FESTIVOS Y PUENTES:	48,00	58,00	78,75	93,75	GRATIS	5,00	15,25	22,75	30,00	40,00	60,50	75,50	106,25	145,00
6-10 Junio	48,00	58,00	78,75	93,75	GRATIS	5,00	15,25	22,75	30,00	40,00	60,50	75,50	106,25	145,00
13 Julio-23 Agosto	53,75	58,00	78,75	93,75	GRATIS	5,00	15,25	22,75	30,00	40,00	60,50	75,50	118,75	160,00

## Hotel CS Hotel Do Lago Montargil \*\*\*\*

87395

Niños gratis



Estrada Nacional nº 2 | Montargil



Abierto desde Marzo 2011, esta unidad esta ubicada en plena paisaje alentejana, moderno y con una ubicación fantástica sobre la "Barragem de Montargil". Dispone de 105 habitaciones (6 junior suites, 98 dobles y 1 adaptado a minusválidos) con internet wireless gratis, mini bar, secador de pelo, ducha, teléfono y TV plasma. Tendrá aún a su disposición centro de congresos, un restaurante buffet, un restaurante "a la carta", tres bares, SPA, gimnasio, piscina interior, piscina exterior, kids club y aparcamiento.

- ✓ Niños 0-2 años gratis en el mismo régimen de los padres.
- ✓ Check-in: 14h. Check-out: 12h.
- ✓ Capacidad máx. Doble Vista Lago y Doble Vista Jardín/ Piscina: 2 adultos + 1 niño y Suite Deluxe Vista Lago 2 habitaciones: 4 pax.

(\*) Suite Deluxe Vista Lago 4 pax.  
(\*\*) Suite Deluxe Vista Lago 2 pax.



FECHAS	DOBLE V. JARDIN/PISCINA			SUITE DELUXE V. LAGO (*)		DOBLE VISTA LAGO			SUITE DELUXE V. LAGO (**)		SPTOS. CAMA EXTRA	
	AD	MP	S.Ind	AD	MP	AD	MP	S.Ind	AD	MP	1° NIÑO 3-12	MP
1 Enero-31 Marzo	55,00	86,25	41,25	59,25	90,50	68,00	99,25	53,00	114,25	145,50	GRATIS	16,25
1 Abril-30 Junio y 10 Sept.-31 Oct.	73,75	105,00	60,00	68,25	99,50	92,50	123,75	78,75	133,00	164,25	GRATIS	16,25
1 Julio-9 Septiembre	58,00	89,25	43,00	62,00	93,25	71,75	103,00	55,50	120,50	151,75	GRATIS	16,25

## HOTEL L'AND VINEYARDS \*\*\*\*\* Montemor-o-Novo

**Estrada Nacional, 4**  
 Dispone de acomodaciones rodeadas por viñas y la paisaje rural del Alentejo. Las 22 suites disponen de patios con vistas panorámicas, algunas suites con pequeñas piscinas, jacuzzi y suites. En el restaurante del hotel, disfrutará de platos confeccionados con ingredientes locales y acompañados por vinos de la región. También dispone de un spa con tratamientos de vinoterapia, así como baño turco, piscina interior calentada y pistas de tenis, actividades dentro de la temática de los vinos, como actividades al aire libre permitiendo descubrir más sobre las planicies alentejanas y pasos históricos en la región.  
 ✓ Ocupación máx.: L'And View Suite: 2 adtos+1 niño+1 cuna; L'And Sky View Suite: 2 adtos+1 niño+1 cuna; L'And View Suite T2: 4 pax y L'And View Suite T3: 6 pax, consultar precios. ✓ Incluye masaje de bienvenida, cata de vinos LAND, Welcome Drink a la llegada. ✓ Spto. cama extra y comidas (pago directo), consultar. ✓ Acceso gratuito al spa.



PRECIOS PERSONA Y NOCHE EN AD		
FECHAS	L'AND VIEW SUITE	L'AND SKY VIEW SUITE
1-29 Noviembre, 8 Diciembre-19 Febrero y 22 Febrero-31 Marzo	<b>105,00</b>	<b>122,50</b>
<b>DOMINGO-JUEVES:</b>	<b>115,00</b>	<b>140,00</b>
<b>VIERNES-SABADO</b> y 20-21 Febrero:	<b>115,00</b>	<b>140,00</b>
1-4 Abril, 6-21 Abril, 25-29 Abril, 1 Mayo-5 Junio, 7 Junio-13 Agosto, 15 Agosto-3 Octubre, 5-30 Octubre, 1-29 Noviembre y 8-31 Diciembre	<b>115,00</b>	<b>140,00</b>
<b>DOMINGO-JUEVES:</b>	<b>115,00</b>	<b>140,00</b>
<b>VIERNES-SABADO</b> y 5 Abril, 22-24 Abril, 30 Abril, 6 Junio, 14 Agosto, 4 y 31 Oct., 30 Nov.-7 Diciembre	<b>125,00</b>	<b>155,00</b>

## HOTEL BELVER MONTE DO CARMO TR Azaruja

**Niños gratis**

### Monte do Carmo

Con 20 habitaciones totalmente equipadas que permiten un reconfortante descanso. Las habitaciones se encuentran distribuidas por 4 casas que forman el Hotel, pudiendo el cliente disponer de todos los servicios del hotel. En todas las habitaciones encontrará: Tv., teléfono, AC, internet wireless, room-service y albornoz (solo en las suites). Podrá además disfrutar de un restaurante-bar (desayuno servido entre las 8h hasta las 11h) y piscina eco-serena.  
 ✓ Capacidades máxima en Doble y Suites: 3 adultos ó 2 adultos+1 niño.  
 ✓ Niños 0-4 años gratis. ✓ Consultar precios en Suite.



PRECIOS PAX/NOCHE EN HAB. DOBLE					SPTOS. CAMA EXTRA					
FECHAS	AD	MP	PC	S.Ind	1° NIÑO 5-11			ADULTO		
					AD	MP	PC	AD	MP	PC
1-2 Enero y 18-22 Febrero					12,00	29,00	44,00	24,25	58,00	88,00
<b>DOMINGO-JUEVES:</b>	<b>54,25</b>	<b>88,00</b>	<b>118,00</b>	39,25	12,00	29,00	44,00	24,25	58,00	88,00
<b>VIERNES-SABADO:</b>	<b>63,75</b>	<b>97,50</b>	<b>127,50</b>	45,00	12,00	29,00	44,00	24,25	58,00	88,00
3 Enero - 17 Febrero y 23 Febrero-31 Marzo					8,00	19,25	29,25	16,25	38,75	58,75
<b>DOMINGO-JUEVES:</b>	<b>36,25</b>	<b>58,75</b>	<b>78,75</b>	26,25	8,00	19,25	29,25	16,25	38,75	58,75
<b>VIERNES-SABADO:</b>	<b>42,50</b>	<b>65,00</b>	<b>85,00</b>	30,00	8,00	19,25	29,25	16,25	38,75	58,75
1-5 Abril y 10 Abril-31 Octubre					11,75	23,00	33,00	23,75	46,25	66,25
<b>DOMINGO-JUEVES:</b>	<b>45,00</b>	<b>67,50</b>	<b>87,50</b>	32,50	11,75	23,00	33,00	23,75	46,25	66,25
<b>VIERNES-SABADO:</b>	<b>52,00</b>	<b>74,50</b>	<b>94,50</b>	39,50	11,75	23,00	33,00	23,75	46,25	66,25
6-9 Abril					17,75	34,50	49,50	35,50	69,25	99,25
<b>DOMINGO-JUEVES:</b>	<b>67,50</b>	<b>101,25</b>	<b>131,25</b>	48,75	17,75	34,50	49,50	35,50	69,25	99,25
<b>VIERNES-SABADO:</b>	<b>78,25</b>	<b>112,00</b>	<b>142,00</b>	59,50	17,75	34,50	49,50	35,50	69,25	99,25

## HOTEL CONVENTO SÃO PAULO \*\*\*\* Redondo

**Niños gratis**

### Aldeia da Serra

Ubicado entre Estremoz y Redondo, el Convento de São Paulo es hoy un exquisito y confortable Hotel Rural. Dispone de 41 habitaciones, algunas ubicadas en las viejas cédulas - zona museológica del Convento. Todas ellas disponen de baño, teléfono, aire acondicionado, TV, Satélite, Canal de Vídeo e hilo musical. Se complementa además con el Restaurante "O Ermita" con cocina tradicional alentejana, el bar a "Cascata" y Salón de ocio, con chimenea, snooker y mesas de Juegos, Sala de Lectura, Wireless en el Claustro, Rutas Peatonales marcadas por la sierra, 2 Piscinas exteriores y Parque privado. Las viejas cédulas apenas disponibles para Grupos.  
 ✓ Las hab. Cruzeiro, Suite Fonte y Suite Barbara se sitúan en el exterior del Edificio Principal.  
 ✓ Hab. São Paulo y Suite São Paulo, situados dentro del convento.  
 ✓ Niños 0-3 años gratis, y 4-12 años 25 €/pax/noche.  
 ✓ Carnaval (18-22/2) y Pascua (4-8/4): consultar Paquetes Obligatorios.



€/PAX/NOCHE EN AD	SUITE SANTA BARBARA 1 PAX	SUITE STA. BARBARA Y SUITE SAO PAULO	DOBLE CRUZEIRO	SUITE FONTE	DOBLE SAO PAULO
FECHAS					
2 Enero-17 Febrero, 23 Febrero-3 Abril y 9 Abril-31 Octubre	<b>140,00</b>	<b>70,00</b>	<b>30,00</b>	<b>40,00</b>	<b>50,00</b>

## Apartamentos Vila Planicie \*\*\*\*\*

87434

Rua da Barrada nº 13 | Telheiro/Monsaraz

En el corazón del Alentejo, en medio de la falda del castillo de Monsaraz, a sólo 1 km de la Albufera y el Gran Lago de Alqueva, un lugar que ofrece un reencuentro con la paz y tranquilidad y donde la calma del Alentejo reina. Se trata de un conjunto de casas típicas del Alentejo (doble, T0 y T1), 2 piscinas y decorado con rústicos y de buen gusto. Todas las casas están pintadas de blanco y azul cobalto que combinan el confort con la sencillez del Alentejo.



- ✓ Desayuno Buffet.
- ✓ Check in: 15 horas y Check Out: 12 horas (Late Check Out según disponibilidad).
- ✓ Estacionamiento Gratuito.



PRECIOS PERSONA Y NOCHE EN AD			
FECHAS	STANDARD	SUPERIOR	SUITE
1 Enero-31 Diciembre	<b>39,50</b>	<b>44,50</b>	<b>59,50</b>

PRECIOS POR APARTAMENTO Y NOCHE EN AD		
FECHAS	T0	T1 4 PAX
1 Enero-31 Diciembre	<b>99,00</b>	<b>129,00</b>

## ALBER. VITORIA \*\*\*\*\* Évora

**Niños gratis**

### Rua Diana de Lis nº 5

Situada cerca de la plaza de toros, dispone de 44 habitaciones dobles, 3 habitaciones tipo suite y 1 habitación para minusválidos, todas equipadas con cerradura electrónica, baño, terraza, teléfono, despertador automático, Tv. via satélite con canales de música, aire acondicionado individual y minibar en las suites. Dispone de salón de Tv., salas de reuniones, bar y terraza con vista panorámica, aparcamiento, garaje y restaurante Lis en el mismo edificio.



- ✓ Máximo 1 cama extra.
- ✓ Desayuno Buffet.
- ✓ Spto. Individual en Hab. Doble: 16,25 €, excepto 1 Abril-31 Octubre: 18,75 €/pax/noche.

PRECIOS PAX/NOCHE	DOBLE	SUITE	SPTOS. CAMA EXTRA		
			1° NIÑO 6-7	1° NIÑO 8-12	ADULTO
FECHAS	AD	AD			
1 Enero-31 Marzo	<b>28,00</b>	<b>39,50</b>	GRATIS	9,00	18,00
1 Abril-31 Octubre	<b>35,50</b>	<b>47,50</b>	GRATIS	10,75	21,75

## HOTEL BEST WESTERN SANTA CLARA \*\*\* Évora

**Niños gratis**

### Travessa da Milheira nº 19

Hotel residencial, se situa en el Centro Histórico de la Ciudad de Évora, Alentejo, cerca del Convento de Santa Clara y muy cerca de la principal plaza de la ciudad, la "Praça do Giraldo". Cuenta con 41 habitaciones con aire acondicionado, servicio de habitaciones, teléfono, Tv. y acceso gratuito a Internet. Se complementa con Business center con todos los servicios asociados, salón de reuniones, acceso gratuito a Internet via WIFI y servicio de catering. Parking gratuito.



- ✓ Ocupación máxima: Doble 3 pax.
- ✓ Desayuno Buffet.



PRECIOS PERSONA Y NOCHE EN HAB. DOBLE				SPTO. CAMA EXTRA		
FECHAS	AD	S.Ind	1° NIÑO 0-3	1° NIÑO 4-12		ADULTO
				AD	MP	
1 Enero-14 Marzo	<b>33,75</b>	28,00	GRATIS	30,00	30,00	30,00
15 Marzo-31 Diciembre	<b>35,00</b>	29,25	GRATIS	30,00	30,00	30,00

## HOTEL DOM FERNANDO \*\*\* Évora

### Av. Dr. Barahona nº 2

Situado en una de las principales arterias de la ciudad de Évora y a 5 min. a pie del centro histórico. Dispone de 101 habitaciones y 2 suites, en su mayoría con terraza o balcón y vistas hacia la piscina y jardín. Están confortablemente amueblados y equipados con cuarto de baño con secador, aire acondicionado, radio, Tv. via satélite, teléfono y radio. Cuenta además con restaurante "Sao Bras" con la famosa gastronomía alentejana, bar "Chafariz de el Rei", 4 salas equipadas (banquetes, reuniones, conferencias y seminarios hasta 250 personas), jardines interiores, piscinas para adultos y niños y parking.



- ✓ Niños de 0-2 años gratis.
- ✓ Capacidad máxima en Doble 2 adultos+1 niño ó 3 adultos; en Suite: 4 adultos ó 2 adultos+2 niños.
- ✓ Spto de Bebidas: 3,75€ (Vino de la casa, agua Mineral y Café).
- ✓ Precios en Suite, consultar.

PRECIOS PAX/NOCHE EN HAB. DOBLE					SPTOS. CAMA EXTRA					
FECHAS	AD	MP	PC	S.Ind	1° NIÑO 2-12			ADULTO		
					AD	MP	PC	AD	MP	PC
3 Enero-31 Marzo	<b>26,50</b>	<b>44,00</b>	<b>59,00</b>	16,00	9,75	18,00	25,50	18,75	36,25	51,25
1-30 Abril	<b>31,25</b>	<b>48,75</b>	<b>63,75</b>	16,25	9,25	18,00	25,50	18,75	36,75	51,25
1 Mayo-31 Octubre	<b>35,50</b>	<b>54,25</b>	<b>70,50</b>	20,50	9,25	18,75	26,75	18,75	37,50	53,75

## HOTEL EVORAHOTEL \*\*\*\*\* Évora

### Av. Túlio Espanca

Ubicado en la ciudad de Évora y rodeado de un grand jardín, recientemente reclasificado. Dispone de 166 habitaciones y 3 suites junior y 1 suite, todas con balcón y equipadas. Cuenta con 1 piscina para adultos y 1 para niños, tenis, piscina interior climatizada, sauna masculina, sauna femenina, jacuzzi, baño turco, health & fitness everybody, un centro wellness con masajes, zona de ocio (snooker, escalada, slide, academia de golf). El Évora Hotel dispone de 2 restaurantes y un servicio de snacks de 11 a 23 hrs. Parking privado.



- ✓ Doble y Suite Junior: máx. 3 adultos ó 2 adultos + 2 niños.
- ✓ Doble Superior, Suite Junior Superior y Suite Évora: máx. 2 pax.
- ✓ Pascua (5-7/4): consultar programa obligatorios.
- ✓ Spto. Bebidas: 4,50 €/pax/comida.

€/PAX/NOCHE	HABITACIÓN DOBLE			JUNIOR SUITE			
FECHAS	AD	MP	PC	S.Ind	AD	MP	PC
3 Enero-31 Marzo	<b>37,75</b>	<b>56,25</b>	<b>73,00</b>	26,50	<b>52,75</b>	<b>71,00</b>	<b>87,75</b>
1-4 Abril y 8 Abril-31 Octubre	<b>41,75</b>	<b>60,25</b>	<b>77,00</b>	29,25	<b>53,25</b>	<b>71,75</b>	<b>88,50</b>
SPTO. CAMA EXTRA	NIÑOS 0-2	AD	MP	PC	AD	MP	PC
3 Enero-31 Octubre	GRATIS	11,25	20,25	28,75	22,50	40,75	57,50

## HOTEL RIVIERA \*\*\* Évora

Niños gratis

Rua 5 de Outubro n° 49

Edificio antiguo situado en el mismo centro histórico de Évora (Patrimonio Mundial de la Unesco) y a pocos metros de la plaza do Giraldo. Fue construido en la cima de unas ruinas romanas. Cada uno de sus 21 habitaciones (1 o 2 camas, cama de matrimonio y king size) cuenta con una decoración personalizada, cuarto de baño, minibar, aire acondicionado con control individual, Tv por cable y caja fuerte. Desayuno típicamente alentejano. Se completa con servicio de lavandería, sala de estar, comedor y parking a pocos metros.



✓ Máximo 1 cama extra por habitación.

PRECIOS PERSONA Y NOCHE EN AD				CAMA EXTRA	
FECHAS	DOBLE	S.Ind	SUPERIOR	Niño 0-12	ADULTO
1 Enero-31 Marzo	34,50	19,50	43,50	GRATIS	25,00
1 Abril-31 Octubre	40,00	24,00	48,50	GRATIS	30,00

## HOTEL M'AR DE AR MURALHAS TIMELESS CHARM Évora

Niños gratis

Travessa da Palmeira n°4/6

Ubicado en el centro histórico de Évora. Dispone de 85 habitaciones en 2 pisos (6 suites y 2 habitaciones para minusválidos); todas ellas cuentan con baño, aire acondicionado, Tv vía satélite, radio, minibar, teléfono, conexión a internet y caja fuerte. Se complementa con restaurante "SaboreAR", bar "Muralhas", servicio de habitaciones (de 7-22 hr.), lavandería, 4 salas de reuniones, piscina exterior, garaje interior y parking privado exterior (de pago y no vigilado). Posibilidad de efectuar circuitos turísticos (información en recepción).

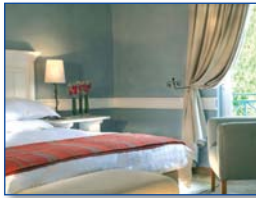

- ✓ Capacidad máx. Doble Standard y Superior 3 pax, Suite 4 pax y Suite Real 6 pax.
- ✓ Bebida no incluida en MP.
- ✓ Check-In 15h, Check-out 12h.
- ✓ Habitación Suite Real consultar.

FECHAS	DOBLE CLASSIC			SUPERIOR			SUITE	
	AD	MP	S.Ind	AD	MP	S.Ind	AD	MP
3 Enero-31 Marzo	44,25	70,50	32,50	56,75	83,00	45,50	85,00	111,25
1 Abril-31 Octubre	49,25	75,50	36,50	61,75	88,00	50,50	90,00	116,25

## HOTEL M'AR DE AR AQUEDUTO HISTORIC DESING \*\*\*\* Évora

Niños gratis

Rua Candido dos Reis n° 72

Ubicado en el centro histórico y a 5 minutos a pie de la Praça do Giraldo. Este hotel surge de una adaptación del antiguo Palácio dos Sepúlveda, edificio quintenista que aún conserva una magnífica capilla, techos en bóveda y tres ventanas "Manuelinas". Este boutique hotel tiene 64 habitaciones, un SPA de 220 m², el Restaurante "DegustAR", el Bar "Aquaduto" con una terraza.



- ✓ Ocupación máxima: 3 pax.
- ✓ MP no incluye bebidas.
- ✓ Check-In 15h, Check-out 12h.

FECHAS	DOBLE CLASSIC			SUPERIOR			SUITE	
	AD	MP	S.Ind	AD	MP	S.Ind	AD	MP
3 Enero-31 Marzo	65,50	98,00	48,00	78,00	110,50	60,50	118,75	151,25
1 Abril-31 Octubre	82,50	115,00	65,00	95,00	127,50	77,50	135,50	168,00

## HOTEL CONVENTO DO ESPINHEIRO HOTEL & SPA \*\*\*\* Évora

Niños gratis

Convento do Espinheiro

Dispone de varios tipos de habitaciones, todos ellos equipados con Tv, satélite, LCD, radio/lector de DVD (disponibles en las Suites), teléfono, acceso internet (pago), secador, amenities de baño, room-service 24:00 horas y mini-bar. Tiene a su disposición: jardines, health club, campo de tenis y paddle y el Diana SPA. Podrá tomar una óptima comida en el Restaurante Divinus o en el Restaurante Clausurus.



- ✓ Cap. Máx. 3 pax en todas las tipologías de habitaciones. ✓ Spto. PC 60 €.
- ✓ Acceso gratuito a piscina interior y exterior, healthclub, sauna, baño turco y jacuzzi y parque gratuito.
- ✓ Indicar preferencia de cama en el momento de la reserva (según disponibilidad).
- ✓ Suites y Junior Suites, consultar precios.

**Ofertas**  
4x3, 5x4, 7x5

FECHAS	HERITAGE / DESING Y DELUXE V. PISCINA			DELUXE CONVENTO			DELUXE VISTA JARDIN			S.Ind
	AD	MP	S.Ind	AD	MP	AD	MP	AD	MP	
1-2 Enero	128,00	165,50	103,00	96,75	134,25	96,75	134,25	96,75	134,25	71,75
3 Enero-31 Marzo	90,50	128,00	65,50	90,50	128,00	118,75	156,25	46,75	46,75	46,75
1 Abril-31 Oct.	103,00	140,50	78,00	84,25	121,75	84,25	121,75	59,25	59,25	59,25

## ESTAL DE MONSARAZ \*\*\*\* Monsaraz

Niños gratis

Largo de São Bartolomeu n° 5

Situado en Monsaraz, pequeña villa alentejana, que disfruta de una vista privilegiada sobre la planicie y junto al Castillo. Se compone de 12 habitaciones, de las cuales 4 son suites. Todas con cuarto de baño privado con secador, calefacción, Tv. por cable, mini-bar, aire acondicionado y el alojamiento de minusválidos. Dispone también de una confortable sala con Tv. y chimenea, bar, restaurante y piscina con vistas deslumbrantes sobre un agradable jardín panorámico.



- ✓ Estancia mín. 2 noches: 17-21/2, 5-7/4, 24/4-1/5, 6-12/6, 4-6/10, 1-3/11 y 28-31/12 y mínimo 3 noches: 1/7-30/9.
- ✓ Camas extras en Suite (3 y 4 pax) en sofá cama.
- ✓ Check-in 15h, check-out 12h.
- ✓ Doble Panorámica y Junior Suite, consultar precios.

FECHAS	PRECIOS PAX/NOCHE EN HABITACION DOBLE			SPTO.CAMA EXTRA	
	AD	S.Ind	AD	1° Niño 0-2	3-12
2 Enero-16 Febrero, 22 Febrero-4 Abril, 8-23 Abril, 2 Mayo-5 Junio, 13-30 Junio, 1-3 Oct., 7-31 Octubre y 4 Nov.-27 Diciembre	45,00	32,50	GRATIS	15,00	
17-21 Febrero, 5-7 Abril, 24 Abril-1 Mayo, 6-12 Junio, 1 Julio-30 Septiembre, 4-6 Octubre, 1-3 Noviembre y 28-31 Diciembre	49,25	36,75	GRATIS	16,25	

## HOTEL PROVINCIA \*\*\*\* Reguengos Monsaraz

Niños gratis

Y.N. 252 km. 19,5.

Hoteles Provincia se encuentra en la ciudad de Évora, 2 horas de Lisboa, a 12 km del mayor lago artificial en Europa y próximo de la Vila de Monsaraz, Patrimonio de la Humanidad. El hotel dispone de 21 habitaciones dobles (2 de ellas están adaptadas para personas con discapacidad física) y 2 suites con aire acondicionado, calefacción, TV por cable, teléfono, minibar, caja de seguridad. Todas las habitaciones están alineadas con la imaginación y la comodidad con la particularidad de ser de tipos diferentes. El hotel Provincia dispone aún de un bar, piscina exterior para adultos y niños, gimnasio, ascensor, jardín de 12.500 m² y parking descubierta.



- ✓ Niños 0-6 años gratis.
- ✓ Capacidades máximas: Doble: 2 adultos + 1 niño hasta 18 años. Suite: 2 adultos + 2 niños hasta 18 años.
- ✓ Precios en Suite consultar.

FECHAS	PRECIOS PAX/NOCHE EN HAB. DOBLE				SPTOS. Cama Extra			
	AD	MP	PC	S.Ind	1° Niño 7-12	AD	MP	PC
1 Enero-14 Junio	35,00	55,00	75,00	30,00	35,00	55,00	75,00	
DOMINGO-JUEVES:	35,00	55,00	75,00	30,00	35,00	55,00	75,00	
VIERNES-SÁBADO:	42,50	62,50	82,50	27,50	30,00	50,00	70,00	
15 Junio- 15 Septiembre	50,00	70,00	90,00	35,00	30,00	50,00	70,00	
DOMINGO-JUEVES:	50,00	70,00	90,00	35,00	30,00	50,00	70,00	
VIERNES-SÁBADO:	45,00	65,00	85,00	30,00	30,00	50,00	70,00	

## HOTEL REFÚGIO DA VILA \*\*\* Portel

Niños gratis

Largo Dr. Miguel Bombarda n° 8

Cuenta con 30 habitaciones de las cuales 9 son suites, con baño, Tv, vía satélite, teléfono, minibar y aire acondicionado. En el exterior, existe un conjunto de habitaciones, que permiten disfrutar de un excelente confort y de un contacto total con la naturaleza. Dispone además de un jardín y un huerto, piscina, restaurante "Adega do Refúgio", bar, Escuela de cocina, sala de juegos y sala de conferencias y reuniones. Posibilidad de realizar visitas históricas y culturales (información en recepción).



- ✓ Ocupación máx. Doble 3 pax, Doble Monte (1 Suite) 4 pax, Suite del palacio: 2 pax y Suite Planicie: 4 pax. ✓ Tarifas sujetas a alteraciones en días festivos o épocas especiales. ✓ Sabores y Cultura de Alentejo: Aula de Cocina + Comida + Vino: 95€.

FECHAS	DOBLE MONTE			HAB. DOBLE		
	AD	MP	S.Ind	AD	MP	S.Ind
2 Enero-13 Feb., 15-17 Feb., 22 Febrero-31 Marzo	40,50	65,50		31,25	56,25	18,75
VIERNES-SÁBADO:	46,75	71,75		37,50	62,50	34,25
1 Julio-31 Agosto, 18-21 Febrero y 14 Febrero	59,25	84,25		50,00	75,00	37,50
DOMINGO-JUEVES:	65,50	90,50		56,25	81,25	43,75
VIERNES-SÁBADO:	65,50	90,50		56,25	81,25	43,75
1-5 Abril, 9 Abril-30 Junio y 1 Septiembre-31 Octubre	50,00	75,00		40,50	65,50	28,00
DOMINGO-JUEVES:	50,00	75,00		40,50	65,50	28,00
VIERNES-SÁBADO:	56,25	81,25		46,75	71,75	34,25

## HOTEL ORDEM DE SANTIAGO \*\*\*\* Alcácer do Sal

Niños gratis

Rua Rui Coelho n°47

Dispone de 19 habitaciones con magníficas vistas al río o villa, todos ellos están equipados con mini bar, caja fuerte, Tv. por cable, aire acondicionado individual, teléfono, baño, vidrios dobles, secador, almuerzo y chancletas y amenities. Desayuno buffet, bar con terraza panorámica sobre el Río Sado y servicio de comidas ligeras, servicio de habitaciones, servicio de recepción 24 horas, bicicletas para paseos, 2 salones multiusos para realización de eventos o reuniones y acceso a internet.



- ✓ Desayuno Buffet.
- ✓ Capacidad Máxima Habitación Dobles: 2 adultos + 1 bebé.

FECHAS	DOBLE V. CIUDAD		DOBLE V. RIO	
	AD	S.Ind	AD	S.Ind
1 Enero-16 Febrero, 21 Febrero-4 Abril, 14-30 Octubre y 4 Noviembre-27 Diciembre	23,75	18,75	30,50	25,50
DOMINGO-JUEVES:	23,75	18,75	30,50	25,50
VIERNES-SÁBADO:	25,50	21,75	33,00	28,00
17-20 Febrero, 8-26 Abril, 1 Mayo-5 Junio, 13 Junio-12 Julio, 16 Septiembre-13 Octubre y 31 Octubre-3 Noviembre	28,00	23,00	35,00	31,25
DOMINGO-JUEVES:	28,00	23,00	35,00	31,25
VIERNES-SÁBADO:	30,50	25,50	37,50	32,50
5-7 Abril, 27-30 Abril, 6-12 Junio, 13 Julio-15 Sept. y 28-31 Dic.	35,00	31,25	42,50	37,50
DOMINGO-JUEVES:	35,00	31,25	42,50	37,50
VIERNES-SÁBADO:	37,50	32,50	44,25	40,50

## HOTEL DE MOURA \*\* Moura

Niños gratis

Praça Gago Coutinho n°1

El hotel dispone de 36 habitaciones y 3 apartamentos, confortables y bien equipados, en su mayoría de grande dimensión, todos con baño con secador, hilo musical, teléfono, Tv. y aire acondicionado, los apartamentos también disponen de cocina o kitchenette equipadas. Pueden disfrutar de un bar/café, sala de lectura con chimenea y piscina. Cuenta también con servicio baby sitting, lavandería, room service o actividades ecuestres.



- ✓ En Hotel ocupación máxima 3 pax.
- ✓ Habitaciones Superiores presentan características especiales y son más espaciosas, consultar precios.
- ✓ Niños 0-2 años gratis.

FECHAS	PRECIOS PERSONA Y NOCHE EN HAB. DOBLE			SPTO.CAMA EXTRA		AP/NOCHE EN AD 2pxs
	AD	S.Ind	AD	1° Niño 3-12	ADULTO	
1 Enero-31 Mayo y 1 Oct-31 Diciembre	24,50	12,50	7,25	14,50		57,25
DOMINGO-VIERNES:	24,50	12,50	7,25	14,50		57,25
SÁB.-FESTIVOS-FECHAS ESPECIALES:	32,25	14,50	9,50	19,25		71,75
1 Junio-30 Septiembre	32,75	15,00	9,75	19,75		72,75
DOMINGO-VIERNES:	32,75	15,00	9,75	19,75		72,75
SÁB.-FESTIVOS-FECHAS ESPECIALES:	26,00	13,75	7,75	15,50		60,25

## Hotel Vila Galé Club de Campo \*\*\*\*

73628

Niños gratis



Herdade Figueirinha- Santa Vitória | Albergaria

A solo 25 km de Beja, representa un nuevo concepto de vacaciones. Dispone de 78 hab. standard y 3 suites junior, equipadas con balcón, AC, teléfono, TV satélite, radio, cofre, secador de pelo y minibar. a su disposición tiene aún piscina exterior (adultos y niños), salón de juegos, parque infantil, jardín, lavandería, aparcamiento, SPA SATSANGA (jacuzzi, piscina interior, tratamientos y masagens - pago) y Restaurante/Bar 'Pavilhão de Caça' y Bar 'Alazão'. Podrá aún optar por las siguientes actividades (pagas): jeep safari, mini golf, picadero/tentadero, tiro a los platos, BTT, moto 4, rappel, paintball, gaviotas, pesca y animación.



- ✓ Niños 0-3 años gratis en AD y MP.
- ✓ Niños 4-12 años gratis en AD, en MP 10 €/pax/noche.
- ✓ Máximo 1 cama extra o cuna por habitación Standard y Superior, y 2 camas extra o cunas en Junior Suite.
- ✓ Precios Villa (mínimo 4 adultos de pago) = Habitación Standard.

FECHAS	PRECIOS PERSONA Y NOCHE EN HAB. DOBLE			CAMA EXTRA		EN HABITACIÓN SUPERIOR			CAMA EXTRA		EN JUNIOR SUITE		CAMA EXTRA	
	AD	MP	S.Ind	AD	MP	AD	MP	S.Ind	AD	MP	AD	MP	AD	MP
1 Enero-31 Octubre														
DOMINGO-JUEVES:	37,50	57,50	26,25	26,25	46,25	43,00	63,00	30,00	30,00	50,00	48,75	68,75	34,00	54,00
SÁBADOS:	58,50	78,50	41,00	41,00	61,00	67,25	87,25	47,00	47,00	67,00	76,00	96,00	53,25	73,25

## HOTEL IMPERADOR \*\*\*

73469

Estremoz



Fonte do Imperador en 4.

Una unidad de 3 estrellas que se encuentra en las entradas de la bella y histórica ciudad de Estremoz, en la llamada Zona del Mármol. Su ubicación privilegiada, con vistas al castillo de Estremoz y rodeado de viñedos permite a aquellos que nos visitan, disfrutar de la paz y la calma tradicional del Alentejo. Dispone de 68 habitaciones, todas equipadas con baño completo, aire acondicionado, TV satélite y teléfono. El hotel dispone de restaurante, bar, snack bar, salón, billar, instalaciones para discapacitados, garaje y aparcamiento.



- (\*) Spto. válidos en Habitación Doble.
- ✓ Niños 0-2 Gratis.
- ✓ Precios no válidos en Fin de Año, Carnaval, Pascua, eventos deportivos y otras fechas festivas (consultar).

FECHAS	PRECIOS PAX/NOCHE		HABITACIÓN DOBLE		SUITE	
	AD	MP	AD	MP	AD	MP
2 Enero-17 Febrero, 23 Febrero-4 Abril y 9 Abril-30 Octubre	35,00	60,00	62,50	87,50		
SPTO.CAMA EXTRA (*)			1º NIÑO 3-8	ADULTO		
2 Enero-17 Febrero, 23 Febrero-4 Abril y 9 Abril-30 Oct.	15,00	27,50	30,00	55,00		

## HOTEL PATEO DOS SOLARES \*\*\*\*

73591

Estremoz

Niños gratis

Rua Brito Capelo

Una encantadora mansión situada en Estremoz, Alentejo. Cada una de sus 42 habitaciones se encuentran perfectamente equipadas con todas las comodidades más modernas, con teléfono, caja fuerte, minibar, Tv. y en algunos, chimenea e hidromasaje. Asentada entre magníficos jardines, también dispone de bar, lavandería, piscina exterior, parking privado, restaurante típico 'Alzulaich', que sirve desayunos buffet, almuerzos y cenas, y sala de reuniones 'Afonso III' con capacidad para 100 personas en anfiteatro. Sala polivalente con naturaleza y explanada con capacidad para 300 personas. No acepta animales.



✓ Desayuno Buffet.  
 ✓ Máximo 1 cama extra por habitación (niño/adulto).  
 ✓ Niños 0-4 años: gratis (Cuna gratuita).  
 ✓ Consultar Programa Especial Fin de Año.

FECHAS	PRECIOS PAX/NOCHE EN HAB. DOBLE			SPTO. Cama Extra		
	AD	MP	S.Ind	1º NIÑO 5-12	ADULTO	ADULTO
3 Enero-31 Marzo	59,25	90,50	46,75	17,50	33,00	35,00 66,25
1 Abril-31 Octubre	68,75	100,00	58,75	17,50	33,00	35,00 66,25

## Hotel Caminhos de Santiago \*\*\*\*

87289

Niños gratis

Rua Cidade de Beja | Santiago do Cacém

Dispone de 33 habitaciones y 2 Suites equipadas con: aire acondicionado, Tv. via satellite, mini-bar, secador, caja fuerte, internet y teléfono. Pueden disfrutar de los siguientes servicios: recepción 24 horas, fax y fotocopiadora, tarjetas de credito, Restaurante "O Peregrino", room-service, lavandería, aparcamiento, piscina exterior, bar e explanada, salas de reuniones y net point.

El "Hotel Caminhos de Santiago" es un sitio de misterio, un mesclado del pasado y del presente, viaje de un Santo Peregrino...

Es un sitio con historia!



- ✓ Máx. 1 cama extra por habitación.

FECHAS	€/PAX/NOCHE ALA NUEVA / ALA ANTIGUA		HAB. DOBLE		SUITE	SPTOS. Cama Extra	
	AD	S.Ind	AD	MP	AD	1º NIÑO 0-2	ADULTO
1 Enero-16 Febrero, 21 Febrero-4 Abril, 8 Abril-30 Junio e 1 Octubre-27 Diciembre	53,00	35,25	68,75		GRATIS	10,50	21,25
17-20 Febrero, 5-7 Abril, 1 Julio-30 Sept. y 28-31 Diciembre	71,75	54,25	93,75		GRATIS	14,25	28,75



## Hotel São Domingos \*\*\*\*

73905

Niños gratis

Rua Dr. Vargas - Mina de São Domingos | Mértola

En el antiguo Palacio y casa Señorial, en las antiguas Minas de São Domingos con una magnífica vista sobre la Laguna Larga. Cuenta con 31 habitaciones totalmente equipadas con casa de baño, Tv., teléfono y terraza. Dispone de 1 observatorio, restaurante, bar, gimnasio, piscina exterior, parque infantil, auditorio, salón noble, biblioteca, playa fluvial a 5 minutos a pie del Hotel y parking.



FECHAS	PRECIOS PAX/NOCHE			HABITACIÓN DOBLE			HAB. SUPERIOR		
	AD	MP	S.Ind	AD	MP	S.Ind	AD	MP	S.Ind
2 Enero-31 Marzo									
DOMINGO-JUEVES:	37,50	62,50	22,50	42,50	48,75	27,50			
VIERNES-SÁBADO:	42,50	67,50	22,50	48,75	73,75	26,25			
1 Abril-30 Junio									
DOMINGO-JUEVES:	40,50	65,50	30,50	45,00	70,00	31,25			
VIERNES-SÁBADO:	46,75	71,75	30,50	53,00	78,00	31,75			
1 Julio-30 Sept.									
DOMINGO-JUEVES:	48,75	73,75	32,50	56,75	81,75	33,00			
VIERNES-SÁBADO:	56,75	81,75	33,00	65,00	90,00	41,25			
SPTO.CAMA EXTRA									
2 Enero-31 Marzo									
DOMINGO-JUEVES:	GRATIS	12,50	25,00	25,00	50,00				
VIERNES-SÁBADO:	GRATIS	15,00	27,50	30,00	55,00				
1 Abril-30 Junio									
DOMINGO-JUEVES:	GRATIS	15,50	28,00	31,25	56,25				
VIERNES-SÁBADO:	GRATIS	17,50	30,00	35,00	60,00				
1 Julio-30 Sept.									
DOMINGO-JUEVES:	GRATIS	17,50	30,00	35,00	60,00				
VIERNES-SÁBADO:	GRATIS	20,00	32,50	40,00	65,00				

- ✓ Máximo 1 cama extra adulto/niño por habitación.
- ✓ MP no incluye bebidas.

## HOTEL BEJAPARQUE \*\*\*\*

73928

Beja

Niños gratis

Rua Francisco Miguel Duarte n°1

El hotel dispone de 71 habitaciones, todas equipadas con baño, aire acondicionado, minibar, caja fuerte, Tv. e internet. Se complementa con restaurante, bar, gimnasio, hidromasaje, piscina exterior, piscina para niños, health-club, lavandería, zona infantil, jardín y parking privado.



- ✓ Niños 0-4 años gratis.
- ✓ Capacidades máximas: Doble Standard 3 adultos ó 2 adultos + 1 niño. Junior Suite y Suite Presidencial: 2 adultos+2 niños ó 3 adultos.
- ✓ 4ª pax bajo petición.
- ✓ Consultar precio Suite Presidencial.

FECHAS	PRECIOS PAX/NOCHE		DOBLE		J. SUITE	SPTOS. Cama Extra	
	AD	S.Ind	AD	MP	AD	1º/2º NIÑO 5-12	ADULTO
3 Enero-31 Marzo	37,50	28,75	55,00		GRATIS	11,25	22,75
1 Abril-30 Septiembre	43,75	35,00	71,75		GRATIS	17,25	34,50