



## APTOS PINHAL DA MARINA \*\*\*\* Vilamoura

**Caminho das Andorinhas**  
A 1 km del centro de Vilamoura y 1,5 km de la Marina y del Casino de Vilamoura. Encontrará diferentes tipos de aptos desde el T0 para 2 pax. hasta al T3 para 8 pax., todos con amplios balcones o terrazas con vistas sobre las piscinas o los jardines, equipadas con hamacas. Todos los aptos están hacia el sur, están equipados con aire acondicionado, calefacción, Tv. satélite, cofre, cocina con placas de gas, microondas, frigorífico con congelador, máquina de lavar ropa, tostadora, máquina de café, utensilios de cocina, cubiertos y vajilla. Dispone 128 apartamentos en un gran zona verde de pinares y jardines, dos piscinas para adultos, una piscina infantil, pistas deportivas, parque infantil, supermercado, restaurante y bar.



✓ Servicio de limpieza (excepto Domingos y festivos) dos cuartos, sala y baño, utilización de las piscinas de Abril-Octubre, gas, electricidad, agua y ropas de cama.

FECHAS	PRECIOS POR APARTAMENTO Y NOCHE					
	T0 2 PAX	T0 2 PAX VISTA PISCINA	T1 4 PAX	T1 4 PAX VISTA PISCINA	T2 4+6 PAX	T3 6-8 PAX
17-26 Febrero, 2-8 Abril, 5 Mayo-9 Junio y 16 Sept.-3 Nov.	58,00	68,25	76,50	90,50	105,75	114,25
2 Enero-16 Febrero, 27 Febrero-1 Abril y 9 Abril-4 Mayo	51,50	60,75	67,25	80,25	92,50	99,00
10 Junio-14 Julio y 27 Agosto-15 Sept.	85,25	100,50	113,50	134,00	157,25	170,75
15 Julio-26 Agosto	108,00	127,00	144,25	170,00	200,00	218,25

## APTOS LUNA OLYMPUS \*\*\*\* Vilamoura

**Av. da Marina Lote H1**  
 Junto a la Marina de Vilamoura, rodeado por campos de Golf, Casino y zona "Shopping" y a solo unos 400 metros de las playas. Dispone de amplias y modernas Suites, equipadas con kitchenette, aire acondicionado, Tv. Sat., teléfono, caja fuerte y balcón. Precios especiales para clientes en los Campos de Golf de Vilamoura con servicio shuttle incluido.



✓ T1 máx. 3 ad. ó 2 ad.+1 niño (3° pax y niño en sofá-cama).  
✓ T2 máx. 5 adultos ó 4 adultos + 2 niños (5° pax y niños en sofá-cama).  
✓ Niños 4-11 años en sofá-cama 50% dto. sobre el valor de la 3° pax.  
✓ Limpieza diaria, cambio toallas 3 veces y sábanas 2 veces/semana.  
✓ Mínimo 3 noches de 1/7-14/9.

FECHAS	PRECIOS POR APARTAMENTO Y NOCHE EN AD					
	T1 1 PAX	T1 2 PAX	T1 3 PAX	T2 V. MARINA	T2 4 PAX	T2 V. MARINA
2-31 Enero	31,25	39,25	47,00	70,75	84,75	84,75
1-29 Febrero	37,00	46,25	55,75	83,50	100,25	100,25
1-31 Marzo	45,75	57,00	68,50	102,75	123,25	123,25
1-5 Abril, 9-30 Abril, 15-31 Oct.	48,50	60,75	72,75	109,25	131,00	131,00
6-8 Abril, 1-30 Junio, 15-30 Sept.	77,00	96,25	115,75	173,50	208,25	208,25
1-31 Mayo y 1-14 Octubre	57,00	71,25	85,75	128,50	154,25	154,25
1-15 Julio y 25 Agosto-14 Sept.	100,00	125,00	150,00	225,00	270,00	270,00
16 Julio-24 Agosto	120,00	150,00	180,00	270,00	323,75	323,75

## APTOS DO GOLFE BEACH & GOLF RST \*\*\* Vilamoura

Niños gratis

### Alto do Golfe

Situado en Vilamoura, en el mayor centro turístico y de entretenimiento del Algarve, junto a uno de los más prestigiosos campos de golf - Old Course. Con alojamientos totalmente renovados, cuenta con apartamentos T0 y T1 con kitchenette, teléfono, Tv. satélite, aire acondicionado, cafetera eléctrica, microondas (en los T1), caja fuerte de alquiler, cerradura electrónica de seguridad, baño privado con secador y teléfono. Puede disfrutar de un amplia área de ajardinado que envuelve las piscinas exteriores para adultos y niños, sala de juegos, bar, snack bar y servicio de lavandería.



- ✓ Niños 0-4 años gratis en cama-extra y regimenes.
- ✓ Niños 5-12 años, 50% dto. en cama-extra y regimenes.
- ✓ Capacidades máximas:
- Estudio: 2 adultos + 1 niño. T1: 4 adultos + 1 adulto ó 1 niño.
- ✓ Spto. Desayuno 7,50 € y MP: 20,50 €/pax/noche.
- ✓ Transfer gratuito para a Marina/Praia da Falésia y a los campos de Golf de Vilamoura/Vilasol.

FECHAS	PRECIOS POR APARTAMENTO Y NOCHE EN SÓLO ALOJAMIENTO		
	STD 1-2 Pax	T1 2-4 Pax	T1 2-4 Pax
1 Mayo-15 Junio y 16 Septiembre-31 Oct.	40,00	55,00	55,00
16 Junio-16 Julio y 26 Agosto-15 Sept.	67,50	95,00	95,00
17 Julio-25 Agosto	101,25	141,25	141,25

## APTOS CEGONHA COUNTRY CLUB \*\*\*\* Vilamoura

Niños gratis

### Vilamoura

Apartamentos climatizados y situados en una zona muy tranquila de Vilamoura se encuentra a 5 minutos de Marina y de las playas. Podrá disfrutar de aptos. T0, T1 y T2, con aire acondicionado, decoración moderna, Tv., teléfono, caja fuerte, jardín y terraza privada. Disponen de cocina equipada con horno, lavadora, frigorífico, y todos los utensilios necesarios. Cuentan además de piscina, bar, sala de estar y parking.

✓ Niños 0-2 años gratis.  
✓ Niños 3-12 años 50% dto. en cama-extra.  
✓ Capacidad máx. Estudio: 2 adultos + 1 cama-extra; T1: 2 adultos + 3 camas-extra y T2: 4 adultos + 3 camas-extra.  
✓ Spto. AD (pago directo), consultar.  
✓ Reservas planta baja con jardín privado spto. 10% (bajo petición).



FECHAS	PRECIOS POR APARTAMENTO Y NOCHE		
	T0 1-2 PAX	T1 1-2 PAX	T2 3-4 PAX
1 Febrero-31 Marzo	35,50	42,00	56,25
1-3 Abril y 9 Abril-31 Mayo	46,75	56,25	75,00
4-8 Abril y 1-30 Junio	65,50	84,25	103,00
1-30 Julio	84,25	103,00	121,75
1-31 Agosto	112,50	140,50	168,75
1-30 Septiembre	65,50	84,25	103,00
1-31 Octubre	46,75	56,25	75,00

## Hotel Pestana Vila Sol Golf & Resort \*\*\*\*

Situado a 5 minutos de Vilamoura, a 20 minutos en coche del aeropuerto de Faro y a 10 minutos de las playas. Con 189 amplias y acogedoras habitaciones y suites, es compuesto por un edificio central rodeado por grupos de habitaciones y suites en estilo mediterráneo, que se ajustan en armonía entre lagos y jardines. Ofrece además el curso Pestana Golf Vila Sol Gof, con 27 hoyos, escuela de golf, dos piscinas al aire libre, piscina cubierta, gimnasio, pistas de tenis, pista de jogging, club para niños a partir de junio a septiembre, guardería, sala de juegos, bicicletas y coches. Servicio de lavandería y limpieza en seco.

- ✓ Niños 0-12 años gratis.
- ✓ Habitación Classic no admiten cama extra.
- ✓ 2° Niño posible sólo en Suite.
- ✓ Estancia mínima 3 noches de 1/8-19/8.

**Ofertas**  
Early Booking 10% dto. para reservas efectuadas hasta 31/3, con estancia de 1/1-31/10.  
Larga Estancia 10% dto. para estancias de 7 noches ó más, acumulable con Early Booking.

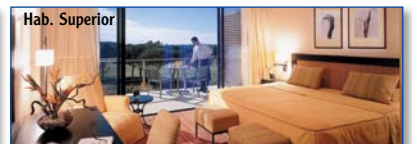

FECHAS	DOBLE CLASSIC			DOBLE SUPERIOR			CLASSIC V. JARDIN		SUR V. JARDIN		SUITE V. JARDIN		SUITE VILA SOL		SUITE PRESIDENCIAL		CAMA EXTRA 3° PERSONA	
	AD	MP	S.Ind	AD	MP	S.Ind	AD	MP	AD	MP	AD	MP	AD	MP	AD	MP	AD	MP
1-20 Marzo	44,50	81,00	30,25	51,50	88,00	37,50	48,75	85,25	55,25	91,75	73,00	109,50	106,75	143,25	208,00	244,50	26,25	62,75
2 Enero-29 Febrero	38,75	75,25	24,75	45,00	81,50	30,75	42,50	79,00	48,25	84,75	63,75	100,25	93,25	129,75	181,75	218,25	22,50	59,00
21 Marzo-4 Abril, 8 Abril-31 Mayo, 10 Sept-6 Oct.	57,00	95,00	43,00	66,00	104,00	52,00	62,75	100,75	71,25	109,25	94,00	132,00	136,75	174,75	267,00	305,00	33,75	71,75
5-7 Abril y 1-30 Junio	65,75	103,75	51,75	75,75	113,75	61,75	72,00	110,00	82,00	120,00	108,25	146,25	157,75	195,75	307,75	345,75	39,25	77,25
1-31 Julio y 20 Agosto-9 Sept.	74,00	112,00	60,00	85,75	123,75	71,50	81,00	119,00	92,25	130,25	121,75	159,75	177,50	215,50	346,25	384,25	44,00	82,00
1-19 Agosto	82,75	120,75	68,75	95,50	133,50	81,50	90,75	128,75	103,00	141,00	103,00	159,75	198,25	236,25	387,00	425,00	48,75	86,75
7-31 Octubre	45,75	83,75	31,75	52,75	90,75	38,75	50,00	88,00	57,00	95,00	75,25	113,25	110,00	148,00	214,25	252,50	27,00	65,00

## Hotel Tivoli Victoria \*\*\*\*/Ap. The Residences at Victoria Clube de Golfe \*\*\*\*\*

87198/87198-1

Niños gratis

Hotel: Av. Dos Descobrimentos nº 0 / Apts.: Urb. de Vilamoura Lote 2 do Ipp4 Vilamoura

**HOTEL:** Un nuevo hotel de lujo de Algarve. Dispone de 280 habs. (deluxe, suites junior, suites ejecutivas y una suite presidencial), todas ellas con carta de almohadas, almohoz y zapatillas, bañera y "Rainshower", Tv. en el baño, secador, aire acondicionado individual, balcón privado con lounge beds y confortables almohadas, caja de seguridad con espacio para el ordenador, internet wireless, LCD, iHome, con iPod hub & radio, máquina de café Nespresso y Gourmet Renewal Station (minibar). Dispone además de 2 Restaurantes (Gourmet y Buffet), Lobby Bar & Lounge, Bar Multiusos, Bar Piscina Principal, Elements SPA, Golf Desk, Fitness Center, Business y Internet Center, Peluquería, 4 piscinas exteriores y Bar de Playa "Puro Beach" (a solo 7 minutos).

**APTOS.:** Situado en los Jardines do Victoria, junto al nuevo Hotel Tivoli Victoria, en Vilamoura, a 5 min. del centro de Vilamoura e de la Playa. Cuenta con recepción, lounge bar, Bar de piscina y snack-bar, Piscina exterior de grandes dimensiones y para niños, y otra climatizada por paneles solares, salones privados, gimnasio y aparcamiento subterráneo. Aptos. de tipología T2 e T3 totalmente equipados con aire acondicionado, suelo radiante en los baños, toalleros calientes, cocina totalmente equipada, Tv. y WIFI.

✓ Máximo 1 niño por habitación. ✓ Niño 0-2 años gratis.

OBSERVACIONES APTOS.

- ✓ T2 máximo 4 pax; T3 máximo 6 pax. ✓ Kit de Bienvenida (opcional): 51,30€.
- ✓ Spto. AD: 18,75€/pax/noche.
- ✓ Desayuno servido en el Hotel Tivoli Victoria (Sólo posible a partir de 1/2 porque el Hotel Tivoli Victoria se encuentra cerrado).
- ✓ Descripción aptos: T2: 1 habitación doble con baño privado completo con un pequeño balcón; 1 hab. twin; 1 baño en el hall (con ducha y sin bidé); 1 cocina con un pequeño balcón (termo acumulador y lavadora, lavavajillas, frigorífico, etc) y 1 sala común para cenar y estar con terraza.
- T3: 1 habitación doble con baño privado completo con un pequeño balcón; 1 habitación twin con baño privado (con ducha y sin bidé); 1 habitación twin; 1 baño en el hall (con ducha y sin bidé); 1 cocina con un pequeño balcón (termo acumulador y lavadora, lavavajillas, frigorífico, etc) y 1 sala común para comer y estar con terraza.



PRECIOS PERSONA Y NOCHE EN:	DOBLE DELUXE V. JARDIN				DOBLE DELUXE V. GOLFE				JUNIOR SUITE			SUPLEMENTOS CAMA EXTRA						PRECIOS POR APARTAMENTO Y NOCHE		
	FECHAS	AD	MP	PC	S.Ind	AD	MP	PC	S.Ind	AD	MP	PC	1º NIÑO 3-12		ADULTO		FECHAS	T2 (4PAX)	T3 (6PAX)	
1 Febrero-31 Marzo	50,00	85,00	118,75	31,25	62,50	97,50	131,25	43,75	100,00	135,00	168,75	GRATIS	17,50	34,25	31,25	66,25	100,00	2-31 Enero y 1 Febrero-31 Marzo	80,00	110,00
1-4 Abril, 9 Abril-31 Mayo y 1-31 Octubre	75,00	110,00	143,75	56,25	87,50	122,50	156,25	68,75	125,00	160,00	193,75	GRATIS	17,50	34,25	50,00	66,25	100,00	1-4 Abril, 9 Abril-31 Mayo y 1-31 Oct.	122,50	202,50
5-8 Abril, 1 Junio-14 Julio y 26 Agosto-30 Sept.	81,25	116,25	150,00	62,50	93,75	128,75	162,50	75,00	131,25	166,25	200,00	GRATIS	17,50	34,25	56,25	66,25	100,00	5-8 Abril, 1 Junio-14 Julio y 1-30 Sept.	177,50	272,50
15 Julio-25 Agosto	100,00	135,00	168,75	81,25	112,50	147,50	181,25	93,75	125,00	160,00	193,75	GRATIS	17,50	34,25	81,25	66,25	100,00	15 Julio-31 Agosto	287,50	402,50

## Hotel Tivoli Marina Vilamoura \*\*\*\*

73056

Niños gratis

Vilamoura Vilamoura

Situado en el corazón de Vilamoura, complejo conocido por la infraestructura y animación; a 20 Km del Aeropuerto Internacional de Faro. Dispone de 383 habitaciones, con terraza vista al mar, aire acondicionado individual, Tv. satélite con radio y canal de vídeo, pay Tv., conexión a internet, teléfono, caja fuerte, secador y mini-bar. También tiene a su disposición 3 restaurantes "Sirius" y "Aries", 3 bares "Castor", "Caramachao", Bar de Playa "Puro Beach", 2 piscinas exteriores, 1 piscina interior climatizada, health club, 2 campos de tenis, business center, 9 tiendas, peluquería y parking.

- ✓ Desayuno Buffet.
- ✓ Niño hasta 2 años gratis.
- ✓ Máximo 1 niño por habitación.
- ✓ Junior Suite con siempre con Cama de matrimonio y Vista Mar.



PRECIOS PERSONA Y NOCHE EN:	DOBLE DELUXE				JUNIOR SUITE			SUPLEMENTOS CAMA EXTRA					
	FECHAS	AD	MP	PC	S.Ind	AD	MP	PC	1º NIÑO 3-12		ADULTO		
1-4 Abril, 9-30 Abril y 1-31 Octubre	94,25	129,25	163,00	79,25	216,75	251,75	285,50	GRATIS	17,50	34,25	68,75	103,75	137,50
2 Enero-31 Marzo	64,50	100,50	134,25	50,50	188,00	223,00	256,75	GRATIS	17,50	34,25	43,75	78,75	112,50
5-8 Abril, 1 Mayo-14 Julio y 1-30 Septiembre	116,75	151,75	185,50	101,75	239,25	274,25	308,00	GRATIS	17,50	34,25	81,25	116,25	150,00
15 Julio-31 Agosto	168,75	203,75	238,00	156,25	300,00	335,00	368,75	62,50	80,00	96,75	112,50	147,50	181,25

## HOTEL VILA GALÉ AMPALIUS \*\*\*\* Vilamoura

73055

Alameda Praia da Marina



En primera línea de playa y cerca del Casino. Dispone de 357 habs., todas ellas con AC, teléfono directo, TV satélite, radio, caja de seguridad, secador de pelo, nevera y room service 24 horas. Podrá disfrutar de piscina exterior (adultos y niños), parque infantil, salón de juegos, SPA SATSANGA (incluye: piscina dinámica, jacuzzi, sauna, baño turco, ducha vichy, ducha de contraste, tratamientos y masajes, solarium y gimnasio de pago), club de tenis, escuela de golf, garaje, lavandería, peluquería y miniclub. Cuenta además con el Restaurante "Versátil", Lobby Bar "Euforia", bar piscina (Verano) y coffee shop.

- ✓ Máximo 1 cama extra o cuna por habitación Superior y 2 camas extra ó cunas en Junior Suite y Suite Sénior.
- ✓ Precios no válidos en Congresos, Ferias y Eventos Especiales.
- ✓ Precios en hab. Vista Mar, Doble Superior Vista Mar, Junior Suite Vista Mar y Senior Suite Vista Mar, consultar.

PRECIOS PAX/NOCHE	DOBLE STANDARD			DOBLE CON TERRAZA		
	FECHAS	AD	MP	S.Ind	AD	MP
1 Enero-31 Marzo	30,25	50,25	21,25	32,00	52,00	22,25
1-30 Abril	35,00	55,00	24,50	36,75	56,75	25,75
1-31 Mayo y 1 Sept.-31 Oct.	39,75	59,75	27,75	41,75	61,75	29,25
1-30 Junio	51,50	71,50	36,00	54,00	74,00	37,75
1-31 Julio	58,50	78,50	41,00	61,50	81,50	43,00
1-31 Agosto	75,00	95,00	52,50	78,75	98,75	55,00

## HOTEL VILA GALÉ MARINA \*\*\*\* Vilamoura

73148

Niños gratis

Av. da Marina

En frente a la Marina de Vilamoura y a pocos metros de la playa y del histórico Casino de Vilamoura, nuestro Hotel Marina dispone de 243 habitaciones, equipadas con balcón, AC, teléfono, TV satélite, radio (en la TV), cofre, secador de pelo y room service 24 horas. Tiene también a su disposición: piscina exterior, jacuzzi exterior, tienda, lavandería, aparcamiento y club de salud (piscina interior, jacuzzi, baño turco y gimnasio). Podrá disfrutar de Restaurante "Galeão", Bar "Bounty", coffee shop e bar - piscina "Vila Galé Café".

- ✓ Niños 0-3 gratis.
- ✓ Máximo 1 cama extra o berço por Quarto Standard y Vista Mar, y 2 camas extra o berços en Junior Suite.
- ✓ Precios não são válidos en Congresos, Feiras y Eventos Especiales.
- ✓ Consultar preços Quarto Vista Mar, Junior Suite y Senior Suite.

PRECIOS PAX/NOCHE EN HAB. DOBLE	SUPLEMENTOS						
	FECHAS	AD	MP	S.Ind	NIÑO 4-12	ADULTO	
1 Enero-31 Marzo	30,25	50,25	21,25	GRATIS	10,00	21,25	41,25
1-30 Abril	35,00	55,00	24,50	GRATIS	10,00	24,50	44,50
1-31 Mayo y 1-31 Octubre	39,75	59,75	27,75	GRATIS	10,00	27,75	47,75
1-30 Junio	51,50	71,50	36,00	GRATIS	10,00	36,00	56,00
1-31 Julio y 1-30 Septiembre	58,50	78,50	41,00	GRATIS	10,00	41,00	61,00
1-31 Agosto	75,00	95,00	52,50	GRATIS	10,00	52,50	72,50

## Hotel The Lake Spa Resort \*\*\*\*

73908

Niños gratis

Praia da Falésia - Apt. 811 Vilamoura

Un hotel con 192 habitaciones, 9 de las cuales son suites, y 95 apartamentos de lujo. Todas las habitaciones disponen de balcón privado, con vistas panorámicas al puerto deportivo, a la playa de Falésia o al lago privado. Los espacios y las infraestructuras deportivas y de ocio incluyen extensos jardines, 3 restaurantes, 3 bares, SPA y centro de fitness con piscina interior activa. También dispone de 3 piscinas exteriores, una de ellas con fondo de arena natural (concepto pionero en Europa), mini-club, biblioteca, boutique y aparcamiento cubierto.

OBSERVACIONES COMUNES:

- ✓ Utilización gratuita de la piscina de Hidroterapia, sauna, baño turco, jacuzzi, ducha sensorial y sala de fitness.

OBSERVACIONES HOTEL:

- ✓ Ocupación máx. en Doble Deluxe 3 adultos ó 2 adultos+1 niño ó cuna. Suites 3 adultos ó 2 adultos+2 niños. ✓ Doble Deluxe Vista Mar,

Panorámica y Suite Panorámica, consultar precios.

- ✓ Habitaciones comunicadas disponibles en el Resort O/R,

en las categorías de V. Jardin, V. Mar y V. Panorámica

OBSERVACIONES APTOS.:

- ✓ Ocupación máxima en T1: 2 pax + 2 camas extra y

T2: 4 pax + 2 camas extra.

- ✓ Cama extra y sptos comidas consultar.

PRECIOS PAX Y NOCHE EN:	DOBLE DELUXE VISTA JARDIN				SUPLEMENTOS CAMA EXTRA					
	FECHAS	AD	MP	PC	S.Ind	1º NIÑO 3-12		ADULTO		
1-2 Enero y 31 Marzo-7 Abril	78,75	120,00	153,75	58,75	GRATIS	20,50	37,50	70,00	111,25	145,00
3 Enero-30 Marzo y 8-30 Abril	92,50	131,75	147,50	52,50	GRATIS	20,50	37,50	52,50	93,75	127,50
1 Mayo-22 Junio y 13 Septiembre-31 Oct.	76,25	137,50	178,75	70,00	GRATIS	20,50	41,25	62,50	103,75	145,00
23 Junio-15 Julio y 21 Agosto-12 Septiembre	133,00	174,25	215,50	105,50	GRATIS	20,50	41,25	62,50	103,75	145,00
16 Julio-20 Agosto	167,50	208,75	250,00	146,25	GRATIS	20,50	41,25	100,00	141,25	182,50





# Garvetur®

IMOBILIÁRIA & ALOJAMENTOS DESDE 1983



### ONDAMOURA

Compuesto por apartamentos 2/4 y 4/6, situados en zona tranquila, a 1000 m de playa y de la Marina. Los apartamentos disponen de piscina.



### RESIDENCE GOLF

Complejo cerrado, compuesto por apartamentos de tipo T1 y T2 modernamente amueblados y decorados. Dispone de piscina y zona verde, donde la tranquilidad prevalece, cerca de los campos de Golf de Vilamoura. A una distancia de la playa y marina de 2,5 3 Km.



### VARANDAS DO SOL

Edificio ubicado a 2 km de la playa y del centro de Vilamoura en una zona tranquila. Amplias terrazas, zona verde y una agradable piscina. Apartamentos T1 y T2 devidamente equipados y decorados.



### APARTAMENTOS RIO

Complejo turístico formado por 64 apartamentos de tipo STD, 2/4 y 4/6, todos con cocina, balcón, baño y Tv. Están integrados en una amplia zona verde que incluye piscina, bar, restaurante y recepción. Cerca de 2 km de la playa de Falésia y de la Marina de Vilamoura.



### ALGARDIA MARINA

Complejo compuesto por apartamentos de tipo STD, 2/4 y 4/6, con piscina para adultos y niños. A 200 metros de la Marina de Vilamoura, a 1 Km de la playa de la Falésia y a 2 km de los campos de golf. Tiene recepción de apoyo a clientes.



### MARINA BÚZIOS

Conjunto compuesto por apartamentos tipo 4/6, con decoración sencilla. Cuentan con piscina, buenas áreas y con recepción, situado en el complejo Algardia, a 150 m de distancia. A 150 m de la Marina y a 800 m de la playa, en zona privilegiada de Vilamoura, donde las opciones de ocio son variadas..



### MARINA GARDEN

Apartamentos de tipología T1, ubicados en la zona noble de Vilamoura frente la marina, con piscina. Cuenta con un conjunto de servicios y apoyo integrados en el área. Dispone de apartamentos debidamente equipados y amueblados así como parking privado.



### VILAMARINA

Complejo localizado dentro de la Marina de Vilamoura, donde la vista sobre la Marina es privilegiada. Dispone de piscina y parking. Aptos. equipados y decorados, donde encontrara las condiciones ideales para una excelente estancia.



### MOURA PRAIA

Excelentes apartamentos de tipología T1 y T2 modernamente decorados y equipados, con una excelente zona verde alrededor de la piscina así como parking privado. Con la marina y la playa a 350 mts, siendo este el local ideal para unas vacaciones agradables.

VILAMOURA APARTAMENTO					1/1-31/5 1-31/10	1-30/6 8-30/9	1-13/7 25/8-7/9	14-27/7	28/7-24/8	
RIO	T0	T1	T2	T0	2	41,25	50,00	67,50	75,00	102,50
ALGARDIA MARINA P.	T0	T1	T2	T1	2/4	47,50	57,50	83,75	93,75	117,50
SOL NASCENTE		T1	T2	T2	4/6	65,00	75,00	106,25	118,75	142,50
MOURALIZ	T0	T1								
ALGAMAR		T1	T2							
ANTELIUS		T1	T2	T0	2	47,50	56,25	72,50	81,25	113,75
MARINA BÚZIOS			T2	T1	2/4	52,50	67,50	92,50	102,50	130,00
FALÉSIA MARINA			T2	T2	4/6	72,50	92,50	112,50	127,50	157,50
MOURA PATEO			T2	T3	6/8	88,75	113,75	136,25	151,25	182,50
ONDA MOURA		T1	T2							
VARANDAS DO SOL		T1	T2							
EDEN VILLAGE		T1	T2							
MARINA PLAZA	T0	T1	T2	T0	2	51,25	61,25	85,00	96,25	126,25
MARINA MAR		T1	T2	T1	2/4	63,75	76,25	101,25	113,75	148,75
SOLAR DO MONTE VERDE		T1	T2	T2	4/6	85,00	102,50	122,50	137,50	183,75
TERRAÇOS DO MILÉNIO		T1								
MONTE LAGUNA			T2							
RESIDENCE GOLF		T1	T2							
VICTORIA GARDENS		T2								
VILAMARINA		T1	T2	T1	2/4	88,75	102,50	122,50	137,50	177,50
MOURA PRAIA		T2	T3	T2	4/6	110,00	127,50	143,75	162,50	207,50
MARINA GARDEN		T1		T3	6/8	131,25	152,50	163,75	188,75	236,25
PALM VILLAGE		T2		T2	4/6	72,50	92,50	112,50	127,50	157,50
LOS ARCOS		T2	T3	T3	6/8	88,75	113,75	136,25	151,25	182,50

LLAVES

- ALGAMAR • MOURA PRAIA. Recepción Garvetur. Avenida Tivoli, Loja 18, Complejo Mourapraia (junto al hotel D. Pedro Golf) 8125 Vilamoura. Tel. 289 310 240, de 09.00-12.30 h y de 14.30-19 h.
- ALGARDIA MARINA PARQUE • ANTELIUS • FALÉSIA MARINA • LOS ARCOS • MARINA BUZIOS • MARINA GARDEN • MOURALIZ • MOURA PAREO • ONDA MOURA • PALM VILLAGE • VILAMARINA. Recepción Garvetur. Edificio Algardia Marina Parque, plaza Cupertino

- de Miranda (frente a Correos) 8125-403. Vilamoura. Tel. 289 389 998, de 09.00-12.30 y de 14.30-19 h.
- MONTE LAGUNA • RIO • SOL NASCENTE • TERRAÇOS DO MILÉNIO • VARANDAS DO SOL • RESIDENCE GOLF CLUB • VICTORIA GARDENS. Recepción de Garvetur. Aptos turísticos Rio, rua de França, Lote 80, 8125-476 Vilamoura. Tel. 289 380 628, de 09.00 a 12.30 h y de 14.30 a 19.00 h.

VILAMOURA



## SOL NASCENTE

Apartamentos de tipología T1 y T2 decorados de forma sencilla, rodeados de áreas verdes en una zona tranquila. Dispone de piscina a 2 km de la Playa de Falesia y de la Marina de Vilamoura, campos de Golf a 200 mts.



## VICTORIA GARDENS

Ubicado en una zona tranquila de Vilamoura, junto a la pista de golf Vitória, a 3.5 Km del centro y de la playa. Se complementa por aptos T2 modernamente decorados y equipados con amplias terrazas, proporcionando unas excelentes vacaciones. Cuenta con piscina y parking privado.



## ALGAMAR

Complejo compuesto por apartamentos tipo 2/4 y 4/6 con terraza y piscina. Debidamente equipados y amueblados, bien en el centro de Vilamoura. Cerca de 200 metros del Casino y a 300 m de la playa da Marina.



## ANTELIUS

Complejo ubicado a 1500 km de la playa de la Falesia y Marina de Vilamoura. Apartamentos nuevos de tipología 2/4 y 4/6 amueblados y equipados. Disponen de piscina.



## FALÉSIA MARINA

Complejo situado a 1000 m de la playa da Falésia y de la Marina de Vilamoura. Localizados en una zona tranquila, con piscina entre zonas verdes. Apartamentos debidamente equipados y amueblados.



## MOURA PATEO

Complejo localizado en una zona tranquila con largas zonas de jardín y piscina y parking privado. Apartamentos debidamente equipados y decorados, ideales para unas vacaciones relax. Están a unos 1000 m de la playa de la Falésia y de la Marina de Vilamoura.



## MOURALÍZ

Conjunto de 24 apartamentos de tipología STD y equipados y decorados de forma sencilla. Los beneficios de apoyo de piscina e están a 100 m. da Marina de Vilamoura y a 800 m. de la Praia da Falésia. Su ubicación privilegiada permite disfrutar de unas vacaciones relajadas entre los placeres de la playa e el entretenimiento de la Marina.



## PALM VILLAGE

Situado a 1500 mts de la playa de Falésia y de la Marina de Vilamoura. Localizado en una zona tranquila, con un magnífico césped alrededor de la piscina. Apartamentos nuevos, debidamente equipados y amueblados, donde encuentra seguramente las condiciones ideales para una excelente estancia.



## LOS ARCOS

Complejo localizado en una zona tranquila a 1500 m. de la playa de Falésia y de la Marina de Vilamoura. Apartamentos nuevos, dispone de piscina y zona verde en su alrededor, debidamente equipados y decorados. Dispone de apartamentos de tipo T2 y T3.



## SOLAR DO MONTE VERDE

Excelentes apartamentos T1 y T2, en zona tranquila, con piscina, zona verde y parking privado. A 500 m. de los mejores campos de Golf y a 2 km de la playa y de la Marina de Vilamoura. Ofrece diferentes opciones de entretenimiento para unas vacaciones agradables.



## TERRAÇOS DO MILÉNIO

Condominio cerrado, situado en una zona tranquila junto al campo de golf de Millennium, a 2.5 Km del centro y playa. Apartamentos mobilados y equipados, dispone de piscina y jardín.



## MONTE LAGUNA

Complejo cerrado, compuesto por apartamentos y viviendas modernamente decoradas y equipadas. Ubicado en una zona con amplios jardines cerca del campo de golf Millennium, donde la tranquilidad prevalece.



## OBSERVACIONES COMUNES

► Entradas a partir de las 17 h. y salidas hasta las 11 h. Llegadas después de las 19 h avisar recepción o central de reservas, horario de oficina: 9-12,30 h y 14,30-19 h. ► Limpieza diaria excepto Sábados, Domingos y festivos. Cambio de toallas 2 veces/semana y sábanas 1 vez/semana (para estancias superiores a 7 noches). ► Cuna 5 €/día pago directo de 1/6-30/9, resto de fechas gratis. ► No admiten animales. ► Estancias Mínimas: 16-29/7: 5 noches, de 30/7-26/8: 7 noches, resto de fechas 2 noches. ► Depósito de 200 €/apto y 400 €/moradia, siendo devuelta con la entrega de llaves y después de inspeccionar el alojamiento. ► Los clientes tienen que dejar la vajilla limpia o será cobrado un extra de 20 € (pago directo). ► Los aptos. pueden cobrar un extra del 15% (pago directo) por día, en caso de que los clientes excedan la capacidad máxima de los aptos./moradias. ► En caso de urgencia debe contactar al nº 968 577 123. ► V2: máx. 6 pax; V3 : máx. 8 pax; V4: máx. 10 pax y V5: máx. 12 pax.

MORADIAS VILLAS		1/1-31/5 1-31/10	1-30/6 8-30/9	1-13/7 25/8-7/9	14-27/7	28/7-24/8
MORADIAS INDIVIDUAIS Piscina privada	V2 4/6	117,50	133,75	172,50	195,00	271,25
	V3 6/8	142,50	165,00	206,25	232,50	318,75
	V4 8/10	172,50	196,25	233,75	271,25	362,50
	V5 10/12	192,50	233,75	272,50	313,75	412,50
MORADIAS GEMINADAS Piscina privada	V2 4/6	105,00	116,25	140,00	157,50	227,50
	V3 6/8	127,50	143,75	177,50	201,25	271,25
	V4 8/10	146,25	171,25	206,25	237,50	325,00
	V5 10/12	162,50	196,25	240,00	271,75	388,75
MORADIAS AGRUPADAS (C/Piscina Colectiva)	V2 4/6	98,75	102,50	128,75	143,75	200,00
	V3 6/8	116,25	123,75	150,00	172,50	248,75
MORADIAS FORTE ATLÁNTICO (Agrupadas c/piscina)	V2 4/6	100,00	105,00	135,00	148,75	200,00

► EDEN VILLAGE • SOLAR DO MONTE VERDE. Recepción Garvetur. Empreendimento Eden Village na Avenida do Parque, 8125 Vilamoura. Tel. 289 303 150. Inverno: De 9,00-13,00 y de 14,00-18,00 h. Verano de 09,00 a 12,30 h y de 14,30 e 19,00 h.  
► MARINA PLAZA • MARINA MAR. Recepción Garvetur. Av. da Marina, Loja 89, Complejo Marina Plaza (junto al Tivoli Marinotel). 8125-401 Vilamoura. Tel. 289 302 769, de 09,00-13,00 h y de 14,30-19,00 h.

MORADIAS:  
► INDIVIDUAIS • GEMINADAS • AGRUPADAS. Recepción Garvetur. Apartamentos turísticos Rio, rua de França, Lote 80. Vilamoura. Tel. 289 380 628, de 09,00 a 12,30 y de 14,30 a 19 h.  
► FORTE ATLÁNTICO. Recepción Garvetur. Urbanização Jardines de Santa Eulalia na estrada de Santa Eulalia, Lojas "c". 8200-269 Albufeira. Tel. 289 542 285, de 09h00 a 12h30h y de 14h30 a 19h00.

LLAVES

## MORADIAS



### INDIVIDUAIS

Dispone de una grand variedad de moradias individuales con piscina privada, integradas en zonas verdes de Píñal, junto a los campos de Golf. Equipadas para que disfruten de unas vacaciones tranquilas y relajantes.



### GEMINADAS

Disfrutando de todas las ventajas de las villas individuales, disponen, a su vez, de piscina individual y espacio verde común que rodea el complejo. Estas villas son la solución ideal para quien quiere unas vacaciones de convivencia y diversión.



### AGRUPADAS

Dispone de varias viviendas agrupadas, todas ellas con excelente ubicación. De tipología V2 y V3, totalmente equipadas y amuebladas. Dispone además de jardín y estan rodeadas de una zona verde. Estan cerca del golf.



### FORTE ATLÁNTICO

Dispone de una buena oferta de moradias agrupadas con piscinas e jardines común a lo complejo, de tipología V2, a 600m de la playa e cerca del centro de Albufeira.

## Hotel Dom Pedro Golf Resort \*\*\*

73293



Situado a 300 m de la playa y del Casino. Dispone de 263 habitaciones distribuidas en, 120 vista tierra, 120 vista al mar, 6 Suite familiares, 12 triples, 3 junior suites y 2 suites presidenciales, todas con baño, aire acondicionado, Tv. satélite, radio, teléfono, mini-bar, caja fuerte de pago. Entre otros servicios cuenta con restaurante, grill, bares, 3 piscinas exteriores 2 de las cuales son para niños con amplias zonas verdes, 3 pistas de tenis, volleyball, salón de belleza, sauna, jacuzzi, sala de juegos, niñera (bajo petición), 3 salas de reuniones, alquiler de coches y parking. Posibilidad de practicar golf en Vilamoura.

- ✓ Niños hasta 2 años gratis en cuna.
- ✓ Desayuno Buffet.
- ✓ Cama extra solo posible en habitaciones Classic y Classic vista mar: máximo 1.
- ✓ Los clientes pueden disfrutar de la comidas en cualquier restaurante Dom Pedro Hotels en Vilamoura.
- ✓ Dom Pedro Club: Todas las habitaciones están en 6º, 7º y 8º piso, upgrade en el mobiliario y las amenidades en el baño, fruta y agua a la llegada, albornoz y prioridad en el check-in.

Rua Atlântico ■ Vilamoura



FECHAS	DOBLE CLASSIC				SUPLEMENTOS CAMA EXTRA				DOBLE CLASSIC VISTA MAR				SUPLEMENTOS CAMA EXTRA							
	AD	MP	TI	S.Ind	1º NINO 3-12	ADULTO	AD	MP	TI	AD	MP	TI	S.Ind	1º NINO 3-12	ADULTO					
1 Enero-29 Febrero	31,75	53,75	81,75	22,50	15,75	26,75	40,75	23,75	45,75	73,75	35,00	56,75	85,00	22,50	17,50	28,25	42,50	26,25	48,00	76,25
1 Marzo-30 Abril	53,00	75,00	103,00	37,50	26,50	37,50	51,50	39,75	61,50	89,75	58,75	80,50	108,75	37,50	29,25	40,25	54,25	44,00	65,75	94,00
1-31 Mayo y 1-31 Oct.	56,25	78,00	106,25	40,00	28,00	39,00	53,00	42,00	64,00	92,00	68,00	90,00	118,00	40,00	34,00	45,00	59,00	51,00	72,75	101,00
1-30 Junio	71,75	93,75	121,75	50,50	35,75	46,75	60,75	53,75	75,75	103,75	79,25	101,25	129,25	50,50	39,50	50,50	64,50	59,50	81,25	109,50
1-24 Julio y 1-30 Sept.	87,50	109,25	137,50	61,75	43,75	54,50	68,75	65,50	87,50	115,50	96,25	118,00	146,25	61,75	48,00	59,00	73,00	72,00	94,00	93,75
25 Julio-31 Agosto	106,25	128,00	156,25	75,50	53,00	64,00	78,00	79,50	101,50	129,50	116,75	138,75	166,75	75,50	69,00	69,25	83,25	87,50	109,50	137,50

## HOTEL DOM PEDRO PORTOBELLO Vilamoura

73336



### Av. Tivoli Lote H5

Localizados en el corazón de Vilamoura, cuenta 138 apartamentos (42 estudios, 89 T1 y 7 T2), todos equipados con aire acondicionado, teléfono, terraza, caja fuerte (pago), Tv. satélite, radio y kitchenette (mini-horno, frigorífico y 2 placas eléctricas) y balcón. Podrá disfrutar además de 2 piscina exterior para niños y adultos, alquiler de coches, 3 pistas de tenis, jacuzzi, masajes, sauna, lavandería, mini club, niñera, aparcamiento privado, "La Taverna Bar" y "Canción Restaurante".

- ✓ Niños 0-2 y 3-12 en Aloj. gratis. ✓ Desayuno Buffet.
- ✓ Niños 3-12 en AD 3,25€ y MP 13,75€ pax/noche.
- ✓ T0 máximo 2 pax y T1 mínimo 2 pax y máximo 3 pax.
- ✓ Cama extra sólo posible en T1 (máximo 1 por apto).
- ✓ Precios en T1 (3-4 pax), Vista Mar y precios en MP, consultar.

FECHAS	PRECIOS POR PAX Y NOCHE EN VISTA TIERRA			
	ALOJ.	T0	MP	T1 (2 PAX)
1 Enero-28 Febrero	38,75	45,50	66,25	60,00 66,75 87,50
1 Marzo-30 Abril	68,75	75,50	96,25	102,50 109,25 130,00
1-31 Mayo y 1-31 Oct.	77,50	84,25	105,00	113,75 120,50 141,25
1-30 Junio	102,50	109,25	130,00	148,75 155,50 176,25
1-31 Julio, 1-30 Sept.	123,75	130,50	151,25	178,75 185,50 206,25
1-31 Agosto	178,75	185,50	206,25	256,25 263,00 283,75

## HOTEL DOM PEDRO MARINA Vilamoura

73065

### Av. Tivoli Lote H4

Dispone den total de 155 habitaciones de las cuales: 60 dobles vista terra, 41 vista mar, 34 Junior Suites, con vista tierra y vista mar, 16 Senior Suites y 4 Suites Presidenciales (con jacuzzi), todas ellas con aire acondicionado, teléfono, radio, minibar, caja fuerte (pago directo), Tv. satélite y room service.



Puede además disfrutar del Restaurante Italiano/Portugues "De Pietro", del Bar "Tropical", piano bar, 2 piscinas exteriores para adultos y niños, baby sitter (a pedido) y parking. Se complementa con 3 canchales de tenis, salón de belleza, masajes, sauna, etc en Dom Pedro Golf.

- ✓ Niños 0-2 años gratis. ✓ Cama extra: posible en Junior o Senior Suite.
- ✓ Ocupación máx.: Doble Classic y Classic Vista Mar máx. 2 pax + cuna; Junior Suite mín. 2 pax y máx. 3 pax (terrace y vista mar); Family Suite mín. 3 pax y máx. 4 pax (sin terraza y vista tierra); Senior Suite mín. 4 pax y máx. 5 pax (sin terraza); Senior Suite-Terrace mín. 4 pax y máx. 5 pax y Suite Presidencial máx. 2 pax. ✓ Consultar Junior Suite, Senior Suite y Suite Familiar y Presidencial. ✓ Desayuno Buffet.

FECHAS	DOBLE CLASSIC			CLASSIC VISTA MAR		
	AD	MP	S.Ind	AD	MP	S.Ind
1 Enero-28 Febrero	28,75	49,25	16,75	31,25	51,75	16,75
1 Marzo-30 Abril	48,00	68,75	29,25	53,00	73,75	29,25
1-31 Mayo y 1-31 Oct.	51,25	71,75	30,50	56,25	76,75	30,50
1-30 Junio	65,00	85,50	38,75	71,25	91,75	38,75
1-24 Julio y 1-30 Sept.	79,25	100,00	47,50	87,50	108,00	47,50
25 Julio-31 Agosto	96,25	116,75	58,00	106,25	126,75	58,00

## Aptos. As Cascatas Golf Resort & Spa \*\*\*\*

87067

Rua do Brasil Lt.4.11.1.B ■ Vilamoura

Localizado cerca a dos campos de golf de renombre, el Océánico Pinhal y Océánico Old Course, este último, considerado por los amantes del golf. Con 69 apartamentos, de tipologías T1 hasta T4, están entre armoniosos y apacibles jardines, imagen perfecta para golfistas, familias o apasionados del sol. Todos ellos con baño, cocina totalmente equipada, salón comedor y balcón o terraza adyacente. Además dispone de 4 Restaurantes (Aquarela, Moscada, 7 Spa Cuisine y Cilantro), 1 Bar/Salón (Rubi Bar), 5 piscinas exteriores y 1 piscina cubierta, 1 gimnasio, 1 SPA (7 Seven Spa Vilamoura), centro de negocios con salón polivalente y salas de reuniones, tienda, salón de juegos y tienda de golf con centro de simuladores de golf.



- ✓ Ocupación máxima: Suite 1 hab.: 3 adultos ó 2 adultos+2 niños, Suite 2 hab.: 5 adultos ó 4 adultos+2 niños, Suite 3 hab.: 7 adultos ó 6 adultos+ 2 niños, Suite 4 habitaciones: 9 adultos ó 8 adultos+ 2 niños. Suite con jacuzzi= Suite 2 habitaciones con jacuzzi.
- ✓ Cama extra = sofá-cama doble. ✓ Check-in 16h, Check-out 10h.
- ✓ Incluye 1 acceso gratuito por noche al 7 Seven Spa.
- ✓ Niños 0-2 años (cuna pago dto). ✓ Niños 3-12 años 50% dto. cama extra.
- ✓ Estancia mínima 7 noches de 16/7-27/8.
- ✓ MP y PC sin bebidas incluidas.
- ✓ Spto. AD: 29,25 €, MP: 48,75 € y PC: 97,50 €/pax/noche.

**15% dto.** para rvas efectuadas hasta 90 días de antelación; **10% dto.** efectuadas hasta 60 días de antelación.

### PRECIOS POR APARTAMENTO Y NOCHE EN SÓLO ALOJAMIENTO

FECHAS	SUITE 1 HAB.	SUITE 2 HAB.	SUITE 3 HAB.	SUITE 4 HAB.
	1 Enero-31 Marzo y 1 Noviembre-31 Diciembre	156,25	212,50	275,00
1-5 Abril, 10 Abril-30 Junio y 15 Sept.-31 Octubre	193,75	268,75	331,25	531,25 662,50
6-9 Abril, 1-15 Julio y 28 Agosto-14 Septiembre	231,25	343,75	406,25	662,50 793,75
16 Julio-27 Agosto	343,75	475,00	537,50	856,25 1.056,25



## Hotel Hilton Vilamoura As Cascatas Golf Resort & Spa \*\*\*\*

73972



Rua da Torre d'Agua, Lote 4.11.1b ■ Vilamoura

Dentro de 5 hectáreas de románticos jardines, es una recreación del Paraíso, ya que cuenta con enormes piscinas, jardines, grutas, lagos y cascadas. Ubicado en los campos de Golf Pinhal y Old, el hotel ofrece un Club para niños con piscina. Los huéspedes pueden disfrutar de una partida de Golf, de un Cocktail en un elegante bar del complejo Turístico o de una concesión de playa con shuttle gratis. Cuenta con 141 hab. y 41 apartamentos totalmente equipadas con Tv., minibar, caja fuerte individual, Tv. Satélite. El hotel cuenta aún con 2 courts de tenis, gymnasio 24h gratis, tiendas, instalaciones adaptadas a minusválidos, piscina cubierta, piscina exterior y Hydro Spa gratis (excepto Julio y Agosto).

### OBSERVACIONES COMUNES:

- ✓ Niños 0-5 años gratis. ✓ Check-in: 15h. Check-out: 12h.
- ✓ Estancias mínima 20/7-25/8: 5 noches (estancias inferiores on-request).
- ✓ Incluye parking, acceso al gimnasio, valet service y acceso al Hydro Spa, excepto en Julio y Agosto.
- ✓ Acceso al Spa circuito (condicionado a mayores de 16 años): 10€ excepto Julio y Agosto 15€ pax/noche.

### OBSERVACIONES HOTEL:

- ✓ Capacidades máx.: Standard, Deluxe y Deluxe Plus: 2 adultos + 1 niño. Junior Suite: 2 adulto + 1 adulto ó 2 niños (no admiten 3 adultos + 1 niño).

### OBSERVACIONES APTOS:

- ✓ Spto. comidas adultos consultar y niños 6-12 años 50% dto. en MP y PC.

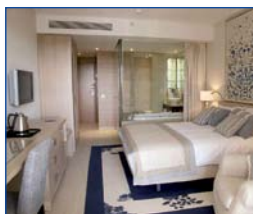

### Ofertas válidas en AD:

- 15% dto. para reservas efectuadas con 120 días de antelación.
- 10% dto. para reservas efectuadas con 60 días de antelación.
- 7x6 para reservas con estancia hasta 31/3.
- 5x4 y 7x5 para reservas con estancia de 1/7-31/10.
- No válidas sobre suplementos alimenticios y de cama-extra.
- Ofertas Early Booking acumulables con 5x4 y 7x5.

FECHAS	PRECIOS PAX Y NOCHE EN:				HABITACIÓN DELUXE				PRECIOS POR APARTAMENTO EN AD			
	AD	MP	PC	S.Ind	AD	MP	PC	S.Ind	T1 (3 PAX)	T2 (5 PAX)		
1 Enero-31 Marzo	50,00	81,25	111,25	31,25	25,00	40,50	55,50	68,75	100,00	130,00	206,25	250,00
1 Abril-31 Mayo y 23 Sept.-31 Octubre	80,00	111,25	141,25	60,00	40,00	55,50	70,50	68,75	100,00	130,00	268,75	306,25
1 Junio-19 Julio	105,00	142,50	178,75	86,25	52,50	71,25	89,25	68,75	106,25	142,50	371,25	442,50
26 Agosto-22 Sept., 20 Julio-25 Agosto	165,50	203,00	239,25	146,75	82,75	101,50	119,50	68,75	106,25	142,50	506,25	650,00

## Hotel Crowne Plaza \*\*\*\*

Rua do Oceano Atlantico. Vilamoura

Con una localización privilegiada en la playa de Vilamoura, a 5 minutos del los mejores campos de golf y a una corta distancia de la Marina. Dispone de amplias habitaciones con balcón, vista al mar, Marina y Quarteira, fumadores y no fumadores, con terraza privada. Aire acondicionado, Minibar, acceso a internet wireless, teléfono, TV por cable, plancha y tabla, secador de pelo, radio, detector de humo y Sprinklers. Dispone además del Restaurante "Cataplana" y 2 bares "Caravela Bar & Lounge" y "Outdoor Pool Bar". Podrá también disfrutar de: SPA con piscina interior, vitality pool, sauna y hamman (pago), fitness, piscina exterior y putting green (gratuito).



- ✓ Cuna gratis para niños hasta los 2 años (según disponibilidad).
- ✓ Capacidad máxima:
  - Hab. Superior y Deluxe: 2 adultos +1 adulto ó 1 niño.
  - Hab. Deluxe Vista Mar (Beach Front) y Suites: 3 adultos ó 2 adultos+2 niños (hasta 12 años).
- ✓ Check-in: 14h. Check-out: 12h.
- ✓ Programas a consultar: (Sptos. a añadir el alojamiento reservado).
  - Spto. Luna de Miel: 31,25€/habitación
  - Spto. de Spa Revitalizante (2 días): 181,75€ por persona.
  - Spto. de Spa Detox (5 días): 477,50€ por persona.

**Niños gratis**

**Ofertas**

### RESERVA ANTICIPADA:

- 15% dto. para reservas efectuadas con 90 días ó más de antelación.
- 10% dto. con 21 días ó más.
- 10% dto. con 14 noches.



PRECIOS PERSONA Y NOCHE EN: FECHAS	DOBLE SUPERIOR			SPTOS. CAMA EXTRA			HAB. DELUXE			SPTOS. CAMA EXTRA		
	AD	MP	S.Ind	1º NINO 3-12 AD	MP	ADULTO MP	AD	MP	S.Ind	1º NINO 3-12 AD	MP	ADULTO MP
9 Abril-31 Mayo y 1-31 Octubre	62,50	96,75	53,00	GRATIS	15,50	43,75 77,00	71,75	103,00	59,25	GRATIS	15,50	50,25 81,50
2 Enero-29 Marzo	53,00	84,25	40,50	GRATIS	15,50	37,00 68,25	59,25	90,50	46,75	GRATIS	15,50	41,50 72,25
30 Marzo-8 Abril, 1 Junio-13 Julio y 26 Agosto-30 Sept.	81,25	112,50	68,75	GRATIS	15,50	56,75 88,00	87,50	118,75	75,00	GRATIS	15,50	61,25 92,50
14 Julio-25 Agosto	150,00	181,25	137,50	GRATIS	15,50	105,00 136,25	156,25	187,50	143,75	GRATIS	15,50	109,25 140,50

PRECIOS PERSONA Y NOCHE EN: FECHAS	DOBLE DELUXE, MAR			SUPLEMENTOS CAMA EXTRA						SUITE DUPLEX		SUPLEMENTOS CAMA EXTRA					
	AD	MP	S.Ind	1º NINO 3-12 AD	MP	2º NINO 3-12 AD	MP	ADULTO AD	MP	AD	MP	1º NINO 3-12 AD	MP	2º NINO 3-12 AD	MP	ADULTO AD	MP
9 Abril-31 Mayo y 1-31 Octubre	90,50	121,75	78,00	GRATIS	15,50	45,25 60,75	63,25 94,50	103,00	134,25	GRATIS	15,50	51,50 67,00	72,00 103,25				
2 Enero-29 Marzo	78,00	109,25	65,50	GRATIS	15,50	39,00 54,50	54,50 85,75	90,50	121,75	GRATIS	15,50	45,25 60,75	63,25 94,50				
30 Marzo-8 Abril, 1 Junio-13 Julio y 26 Agosto-30 Sept.	106,25	137,50	93,75	GRATIS	15,50	53,00 68,75	74,25 105,50	118,75	150,00	GRATIS	15,50	59,25 75,00	83,00 114,25				
14 Julio-25 Agosto	175,00	206,25	162,50	GRATIS	15,50	87,50 103,00	122,50 153,75	187,50	218,75	GRATIS	15,50	93,75 109,25	131,25 162,50				