

2.024-1.700 m.



17



**SITUACIÓN:** En el Sistema Ibérico, provincia de Teruel.  
**DOMINIO ESQUIÁVEL:**  
 10 pistas  
 con 9 km de recorrido.



2.000-1.775 m.



120



**SITUACIÓN:** Sierra de Javalambre, provincia de Teruel.  
**DOMINIO ESQUIÁVEL:**  
 14 pistas con  
 14 km de recorrido.

### REMONTES MECÁNICOS

TEMPORADA ÚNICA	2 DÍAS	3 DÍAS	4 DÍAS	5 DÍAS	6 DÍAS	7 DÍAS
ADULTOS	59	83	105	126	147	170
NIÑOS/VETERANOS	47	66	84	101	118	136

- Se consideran niños entre 6 y 11 años incluidos y Veteranos de 65 a 71 años.
- Menores de 6 años y mayores de 72 forfait gratis en taquillas (imprescindible acreditar la edad).
- Es necesaria una fianza de 3 € para el forfait manos libres.
- Posible reembolso de remontes: Primará el criterio de la estación.
- Los remontes pueden ser utilizados por el cliente a su elección en cualquier día de la temporada 2011/2012 ó de la siguiente temporada 2012/2013.

### EQUIPAMIENTO COMPLETO ESQUI

TEMPORADA ÚNICA	2 DÍAS	3 DÍAS	4 DÍAS	5 DÍAS
ADULTOS	35	49	61	72
NIÑO 6-11 AÑOS	26	36	45	54

### EQUIPAMIENTO COMPLETO SNOWBOARD

TEMPORADA ÚNICA	2 DÍAS	3 DÍAS	4 DÍAS	5 DÍAS
ADULTOS	56	78	98	116
NIÑO 6-11 AÑOS	42	58,50	73,50	87

- Equipo completo de ski: incluye esquís, botas y bastones.
- Equipo completo de snow: incluye tabla y botas.
- La tarifa infantil es aplicable en esquís de hasta 1.30 cm y en tablas de snow de hasta 1,20 cm. debe aparecer en bono de alquiler de material emitido por la agencia.
- La pérdida/rotura de material implica su pago.

### OFERTA SKI CANGURO 2 DÍAS

"CUIDAMOS A TUS HIJOS MIENTRAS TÚ DISFRUTAS DEL ESQUÍ"

El precio incluye:

- 1 forfait de 2 días.
- Alquiler de material alpino completo 2 días, formado por esquís, bastones, botas y casco.
- 9 horas de clase con la Escuela de Esquí y juegos y actividades que serán impartidas en Jardín de Nieve exterior e interior en horario de 10 a 13 horas y de 14,30 a 16 horas.
- Comida no incluida; el descanso, de 13 a 14,30 horas, se reserva para tal fin a cargo del familiar acompañante.

**Oferta**

**143 €**

#### Observaciones:

- Indicar las edades de los niños en los bonos.
- **Oferta para niños des 6 a 11 años**, válida de lunes a domingo durante la temporada 2011-2012.
- Imprescindible reserva anticipada.
- La empresa se reserva el derecho de solicitar documento acreditativo de la edad de los niños.
- Imprescindible indicar en el bono de agencia "OFERTA SKI CANGURO".
- No acumulable a otros descuentos u ofertas.

## Hotel LA RUEDA II \*\*\*

**Oferta**



77438



### Ctra. de Alcalá, km 0,900. Mora de Rubielos.

Situado a aprox. 23 km. da estação de Valdelinares e a 50 km. da estación de Javalambre. Quartos com banho completo, telefone,TV, a maioria com varanda e alguns com secador de cabelo e cofre. Dispõe de Duplos, triplos e quádruplos. Completa as suas instalações com restaurante, lojas, sala de TV, facilidades para deficientes, salas de convenções, elevador, sala de jogos, bilhar, ping-pong, aluguer de bicicletas, parking exterior, garagem coberta (grátis), piscina climatizada, sauna, jacuzzi, ginásio e pistas desportivas.

PRECIOS POR PERSONA Y NOCHE	Aloj.	AD	MP	Spto. Individual	%Dto. 1º/2º Niño 0-11 años	% Dto. 3 pax
1-2/12, 11-15/12, 18-22/12, 8-12/1, 15-19/1, 22-26/1, 29/1-2/2, 5-9/2, 12-16/2, 19-23/2, 26/2-1/3, 4-8/3, 11-15/3, 18-22/3, 25-29/3, 1-3/4 y 9-27/4	29,25	36,00	-	19,00	70	30
3-10/12, 16-17/12, 23/12, 13-14/1, 20-21/1, 27-28/1, 3-4/2, 10-11/2, 17-18/2, 24-25/2, 2-3/3, 9-10/3, 16-17/3, 23-24/3, 30-31/3, 4-8/4 y 28/4-1/5	39,00	48,00	63,00			

- Del 26/12-7/1 consultar tarifa especial con el hotel. 24 y 25/12 hotel cerrado.
- OFERTA 2 ó más noches en t.alta 10% dto. No acumulable al descuento de los niños.

## Hotel MORA \*\*\*

77067



### La Pinada, s/n. Mora de Rubielos.

Situado aproximadamente a 43 km de la estación de Valdelinares y a 50 km de la estación de Javalambre.

Hotel agradable y tradicional.

Dispone de 51 habitaciones con baño completo y calefacción.

Completa sus instalaciones con salón de tv, cafetería y restaurante.

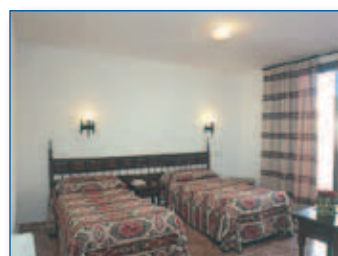

- Desde el 9/4 los lunes el restaurante estará cerrado.
- En habitación triple niño de 0-10 años y 3º pax mismo precio que adultos.

PRECIOS POR PERSONA Y NOCHE	DOBLE			TRIPLE			DOBLE USO INDIVIDUAL		
	Aloj.	AD	MP	Aloj.	AD	MP	Aloj.	AD	MP
1/12, 10-31/12, 2-6/1, 8-13/1, 15-20/1, 22-27/1, 29/1-3/2, 5-10/2, 12-17/2, 19-24/2, 26/2-2/3, 4-9/3, 11-16/3, 19-23/3, 25-30/3, 1-4/4 y 9-26/4	27,00	32,40	41,99	23,40	28,80	40,59	43,20	48,60	60,22
2-9/12, 1/1, 7/1, 14/1, 21/1, 28/1, 4/2, 11/2, 18/2, 25/2, 3/3, 10/3, 17-18/3, 24/3, 31/3, 5-8/4 y 27-30/4	32,40	37,80	47,52	28,80	34,20	45,93	54,00	59,40	76,11